

# SALMEC POWER CO..LTD.

บริษัทซาลเมค เพาเวอร์ จำกัด



## COMPANY PROFILE 2025



บริษัท ซาลเมค เพาเวอร์ จำกัด / SALMEC POWER CO.,LTD.

เลขที่ 403/4 ถ.ประชาสรรค์ ต.หน้าเมือง อ.เมืองฉะเชิงเทรา จ.ฉะเชิงเทรา 24000

โทรศัพท์: 038-512369-70 , 081-816-1207 แฟกซ์: 038-518773 เว็บไซต์: www.salmecpower.com

## Content

### A . About Us

### B. Job Reference

### C. Certificate of Works

### D. Company Registration

### E. Customer List





บริษัท ซาลเมค เพาเวอร์ จำกัด / SALMEC POWER CO.,LTD.

เลขที่ 403/4 ถ.ประชาสรรค์ ต.หน้าเมือง อ.เมืองฉะเชิงเทรา จ.ฉะเชิงเทรา 24000

โทรศัพท์: 038-512369-70 , 081-816-1207 แฟกซ์: 038-518773 เว็บไซต์: www.salmeccpower.com

บริษัท ซาลเมค เพาเวอร์ จำกัด ก่อตั้งขึ้นในปีพุทธศักราช 2551 ด้วยทีมงานวิศวกรที่มีความรู้ความชำนาญ รวมทั้งมีประสบการณ์ ดำเนินธุรกิจ งานรับเหมาก่อสร้างโรงงาน อาคารสำนักงาน รวมทั้งงานระบบประกอบอาคารต่างๆได้แก่ ระบบไฟฟ้า ระบบเครื่องกล เป็นต้น มีลูกค้าที่ให้ความไว้วางใจทั้งภาครัฐและเอกชนทั่วไป ประเภทของงานที่ให้บริการ ได้แก่

- ▶ งานปรับปรุงต่อเติมอาคารโรงงาน
- ▶ งานระบบไฟฟ้าและสื่อสาร
- ▶ งานระบบท่อน้ำและท่อลมสำหรับเครื่องจักร
- ▶ งานระบบสุขาภิบาล
- ▶ งานจำหน่ายและให้บริการสินค้า IT

ด้วยทีมงานวิศวกรที่มีประสบการณ์ในงานระบบต่างๆ เราสามารถตอบสนองความต้องการของลูกค้าได้เป็นอย่างดี และได้รับความพึงพอใจจากลูกค้าในเวลาอันรวดเร็ว

บริษัท ซาลเมค เพาเวอร์ จำกัด ได้รับใบอนุญาตจากกรมสวัสดิการและคุ้มครองแรงงานให้เป็นนิติบุคคลผู้ให้บริการ ตรวจสอบและรับรองระบบไฟฟ้าและบริภัณฑ์ไฟฟ้า ใบอนุญาตเลขที่ ๐๓๐๑-๐๓-๒๕๖๕-๐๐๗๕

และได้รับการรับรองจากสภาวิศวกร ให้บริษัท ซาลเมค เพาเวอร์ จำกัด ได้รับใบอนุญาตประกอบวิชาชีพวิศวกรรมควบคุม เลขทะเบียน ๒๑๒๔/๖๕

SALMEC POWER CO.,LTD. was original established in 2008 with the high skilled and experience of engineer team. As well as having experience, the company is engaged in the construction factory works, offices building including building systems such as electrical systems, mechanical systems there are government customers and privates. Type of Installation and service work as follows.

- ▶ Factory Building Renovate Works
- ▶ Electrical and Communication System
- ▶ Cooling Water and Pressure Air System for Machine
- ▶ Sanitary System
- ▶ IT product sales and services

With a team of engineers with experience in various systems, we can meet the needs of customers as well and received satisfaction from customers in a short time.



## A. About Us



บริษัท ซาลเมค เพาเวอร์ จำกัด / SALMEC POWER CO.,LTD.

เลขที่ 403/4 ถ.ประชาสรรค์ ต.หน้าเมือง อ.เมืองฉะเชิงเทรา จ.ฉะเชิงเทรา 24000

โทรศัพท์: 038-512369-70, 081-816-1207 แฟกซ์: 038-518773 เว็บไซต์: www.salmecpower.com

- ◆ ชื่อบริษัท : บริษัท ซาลเมค เพาเวอร์ จำกัด
- ◆ ประเภทธุรกิจ : รับเหมาออกแบบก่อสร้างโรงงาน อาคาร งานติดตั้งระบบไฟฟ้าและระบบเครื่องกล
- ◆ เลขทะเบียนนิติบุคคล : 0245551000239 ฉะเชิงเทรา
- ◆ เลขประจำตัวผู้เสียภาษีอากร : 0245551000239
- ◆ ที่อยู่ : 403/4 ถนนประชาสรรค์ ตำบลหน้าเมือง อำเภอเมืองฉะเชิงเทรา จังหวัดฉะเชิงเทรา 24000
- ◆ โทรศัพท์ : 038-512369 , 038-512370
- ◆ โทรสาร : 0-3851-8773
- ◆ เว็บไซต์ : www.salmecpower.com
- ◆ทุนจดทะเบียน : 5,000,000.00 บาท
- ◆ บัญชีธนาคาร : ธนาคารกสิกรไทย สาขาฉะเชิงเทรา  
ธนาคารที่เอ็มปรีชชชาติ สาขากอนนมหาจักรพรรดิ

- ◆ Company : SALMEC POWER CO.,LTD
- ◆ Business Type : Construction Building Works. , Installation Electrical System and Mechanical System
- ◆ Registration Number : 0245551000239 Chachoengsao
- ◆ Tax Number : 0245551000239
- ◆ Address : 403/4 Prachasan Road, Na - Muang Muang – Chachoengsao Chachoengsao 24000 Thailand.
- ◆ Telephone : 038-512369 , 038-512370
- ◆ Fax. : 0-3851-8773
- ◆ Website : www.salmecpower.com
- ◆ Registered Capital : 5,000,000.00 Baht
- ◆ Bank Reference : Kasikom Bank Public Company Limited, Chachoengsao Branch.  
TTB Bank Public Company Limited, Thanon Maha Chakkraphat Branch





บริษัท ซาลเมค เพาเวอร์ จำกัด / SALMEC POWER CO.,LTD.

เลขที่ 403/4 ถ.ประชาสรรค์ ต.หน้าเมือง อ.เมืองฉะเชิงเทรา จ.ฉะเชิงเทรา 24000

โทรศัพท์: 038-512369-70 , 081-816-1207 แฟกซ์: 038-518773 เว็บไซต์: www.salmecpower.com

## นโยบายด้านความปลอดภัย อาชีวอนามัย และสภาพแวดล้อมในการทำงาน

- 1) บริษัทฯ จะพัฒนาปรับปรุงระบบการจัดการด้านความปลอดภัย อาชีวอนามัย และ สภาพแวดล้อม ในการทำงานให้สอดคล้องกับ กฎหมาย และมาตรฐานที่เกี่ยวข้อง
- 2) บริษัทฯ ถือว่าความปลอดภัยในการทำงานเป็นหน้าที่ และความรับผิดชอบต่อพนักงาน ทุกคน ผู้บังคับบัญชาต้องเป็นแบบอย่างที่ดี และปฏิบัติตามกฎข้อบังคับด้านความปลอดภัยโดยเคร่งครัด
- 3) บริษัทฯ จะส่งเสริมให้เกิดการมีส่วนร่วมของพนักงาน คู่ค้า ผู้ร่วมงาน ให้การจัดการด้านความปลอดภัย มีประสิทธิภาพเพิ่มขึ้นอย่างต่อเนื่อง
- 4) บริษัทฯ จะพัฒนาพนักงานให้มีความรู้ ความเข้าใจ และสร้างจิตสำนึก ด้านความปลอดภัย อาชีวอนามัย และสภาพแวดล้อมในการทำงาน
- 5) บริษัทฯ จะสนับสนุนทรัพยากร และงบประมาณอย่างเหมาะสม เพื่อใช้ในการปรับปรุงด้านความปลอดภัย อาชีวอนามัย และ สภาพแวดล้อมในการทำงาน





บริษัท ซาลเมค เพาเวอร์ จำกัด / SALMEC POWER CO.,LTD.

เลขที่ 403/4 ถ.ประชาสรรค์ ต.หน้าเมือง อ.เมืองฉะเชิงเทรา จ.ฉะเชิงเทรา 24000

โทรศัพท์: 038-512369-70, 081-816-1207 แฟกซ์: 038-518773 เว็บไซต์: www.salmeccpower.com

## Company Organization

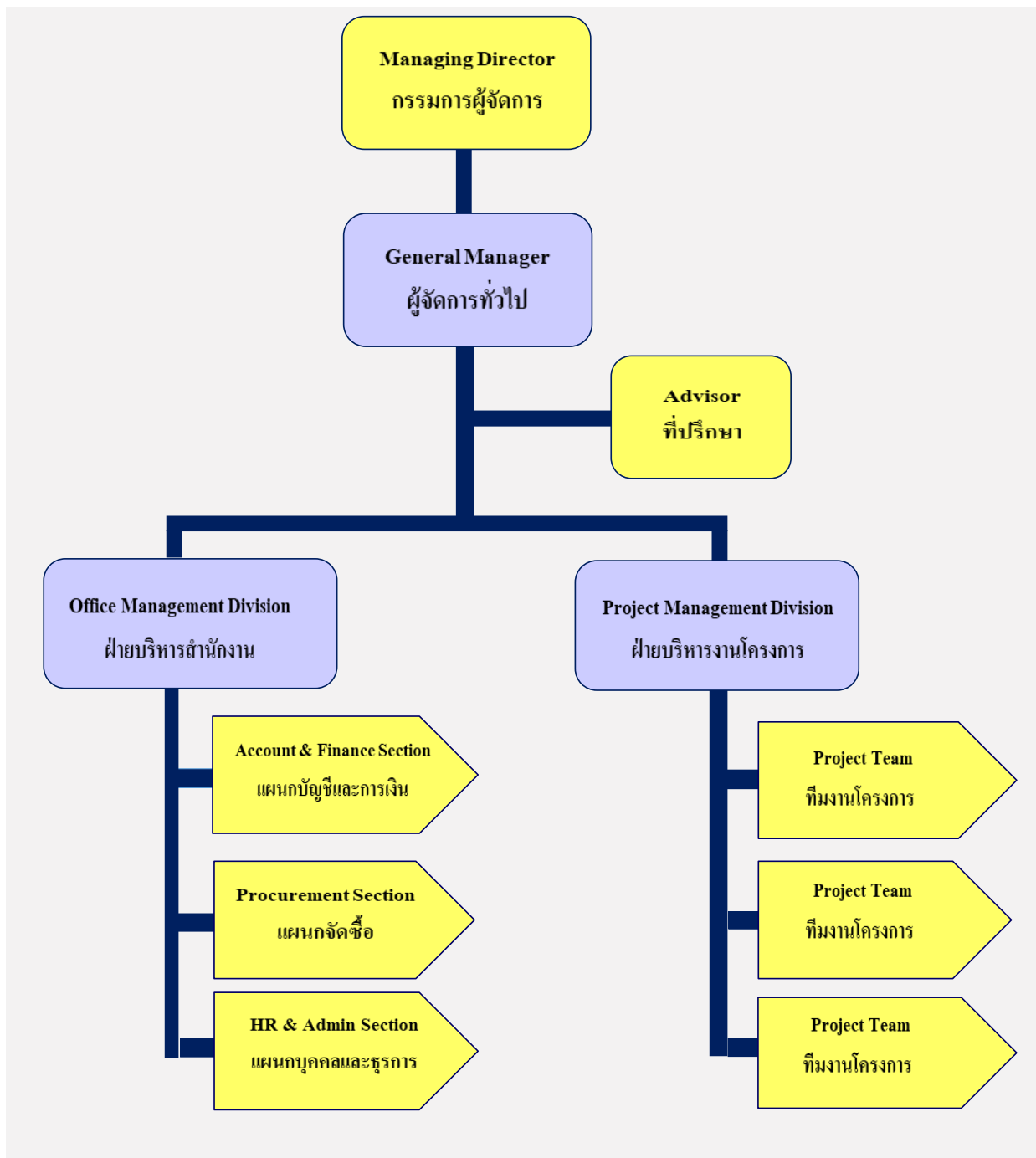

# **D1**

**Electrical Power System**

**Communication System**

**Preventive Maintenance Work**



## D.1 Job Reference



บริษัท ซาลเมค เพาเวอร์ จำกัด / SALMEC POWER CO.,LTD.

เลขที่ 403/4 ถ.ประชาสรรค์ ต.หน้าเมือง อ.เมืองฉะเชิงเทรา จ.ฉะเชิงเทรา 24000

โทรศัพท์: 038-512369-70, 081-816-1207 แฟกซ์: 038-518773 เว็บไซต์: www.salmecpower.com

- Project บริษัท ไทยแอร์โร จำกัด
- Subject Electrical System P.M. Service Year 2024
- Working Period 2024
- Client บริษัท ไทยแอร์โร จำกัด
- Contract Price 2,468,500.00 Baht
- Scope of Work Preventive Maintenance Work , Electrical Power System

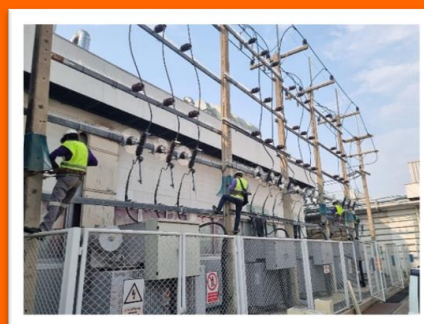
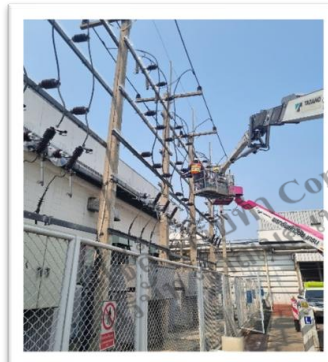
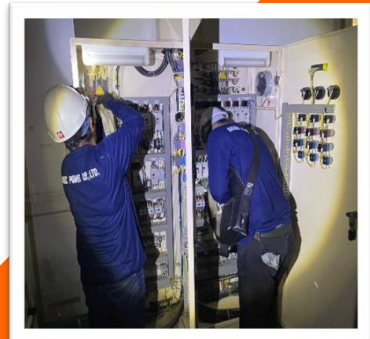



## D.1 Job Reference



บริษัท ซาลเมค เพาเวอร์ จำกัด / SALMEC POWER CO.,LTD.

เลขที่ 403/4 ถ.ประชาสรรค์ ต.หน้าเมือง อ.เมืองฉะเชิงเทรา จ.ฉะเชิงเทรา 24000

โทรศัพท์: 038-512369-70, 081-816-1207 แฟกซ์: 038-518773 เว็บไซต์: www.salmecpower.com

- Project TIPS CO., LED.
- Subject Overhaul Transformer TR.2000kVA.
- Working Period 2024
- Client TIPS CO., LED.
- Contract Price 1,353,000.00 Baht
- Scope of Work Design and Installation of Work for; Electrical Power System

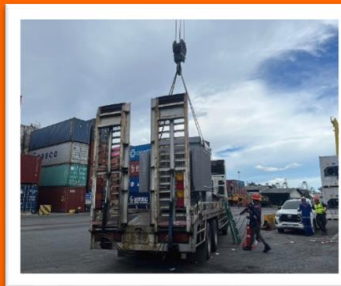
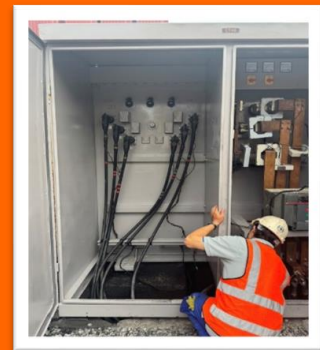
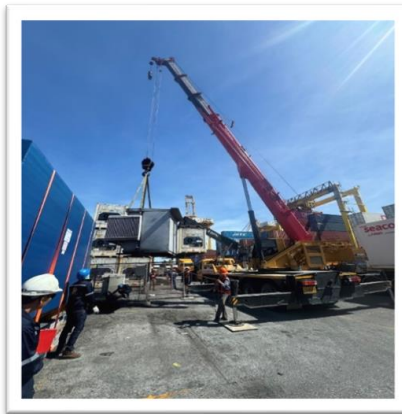

## D.1 Job Reference



บริษัท ซาลเมค เพาเวอร์ จำกัด / SALMEC POWER CO.,LTD.

เลขที่ 403/4 ถ.ประชาสรรค์ ต.หน้าเมือง อ.เมืองฉะเชิงเทรา จ.ฉะเชิงเทรา 24000

โทรศัพท์: 038-512369-70, 081-816-1207 แฟกซ์: 038-518773 เว็บไซต์: www.salmecpower.com

- Project Thai Samsung Electronic Co.,Ltd.
- Subject Inhouse electric power supply injection machine
- Working Period 2024
- Client Thai Samsung Electronic Co.,Ltd.
- Contract Price 3,850,587.00 Baht
- Scope of Work Design and Installation of Work for: Electrical Power System

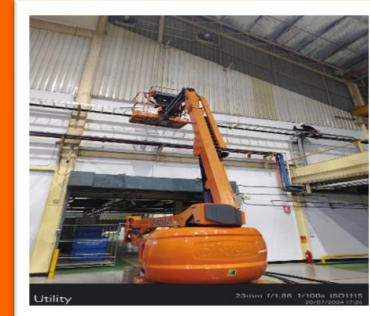
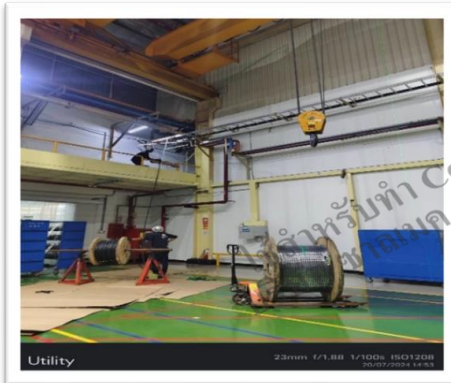
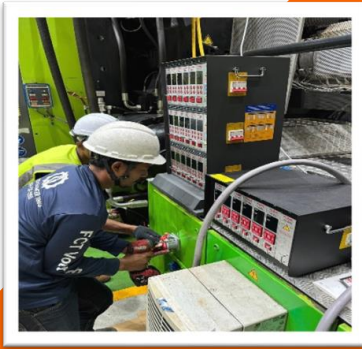

## D.1 Job Reference



บริษัท ซาลเมค เพาเวอร์ จำกัด / SALMEC POWER CO.,LTD.

เลขที่ 403/4 ถ.ประชาสรรค์ ต.หน้าเมือง อ.เมืองฉะเชิงเทรา จ.ฉะเชิงเทรา 24000

โทรศัพท์: 038-512369-70, 081-816-1207 แฟกซ์: 038-518773 เว็บไซต์: www.salmecpower.com

- Project Arcelik Hitachi Home Appliances (Thailand) Ltd.
- Subject New Replacement Smart Transformer 2000kVA
- Working Period 2023
- Client Arcelik Hitachi Home Appliances (Thailand) Ltd.
- Contract Price 1,855,000.00 Baht
- Scope of Work Design and Installation of Work for; Electrical Power System

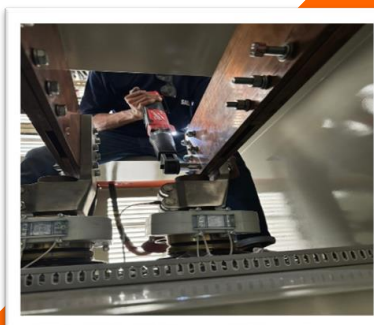
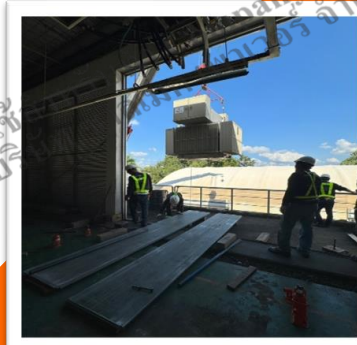

## D.1 Job Reference



บริษัท ซาลเมค เพาเวอร์ จำกัด / SALMEC POWER CO.,LTD.

เลขที่ 403/4 ถ.ประชาสรรค์ ต.หน้าเมือง อ.เมืองฉะเชิงเทรา จ.ฉะเชิงเทรา 24000

โทรศัพท์: 038-512369-70, 081-816-1207 แฟกซ์: 038-518773 เว็บไซต์: www.salmecpower.com

- Project Dester Co., Ltd.
- Subject Replace TR 750kVA up capacity to 2500kVA
- Working Period 2023
- Client Dester Factory, A. Srimahaphote, Prachinburi
- Contract Price 5,900,000.00 Baht
- Scope of Work Design and Installation of Work for; Electrical Power System

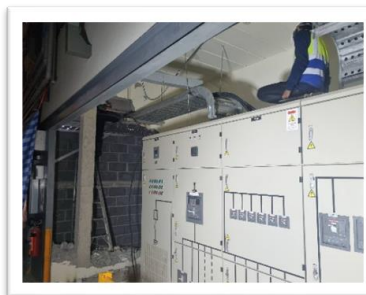
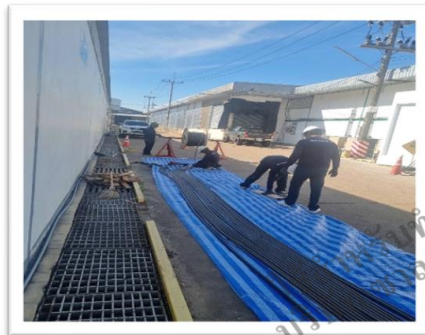

## D.1 Job Reference



บริษัท ซาลเมค เพาเวอร์ จำกัด / SALMEC POWER CO.,LTD.

เลขที่ 403/4 ถ.ประชาสรรค์ ต.หน้าเมือง อ.เมืองฉะเชิงเทรา จ.ฉะเชิงเทรา 24000

โทรศัพท์: 038-512369-70, 081-816-1207 แฟกซ์: 038-518773 เว็บไซต์: www.salmecpower.com

- Project บริษัท โอคิซีโมะ อินเตอร์เนชั่นแนล (เอเชีย) จำกัด
- Subject Installation of lightning protection system (Faraday)
- Working Period 2023
- Client บริษัท โอคิซีโมะ อินเตอร์เนชั่นแนล (เอเชีย) จำกัด
- Contract Price 812,000.00 Baht
- Scope of Work Design and Installation of Work for; Electrical Power System

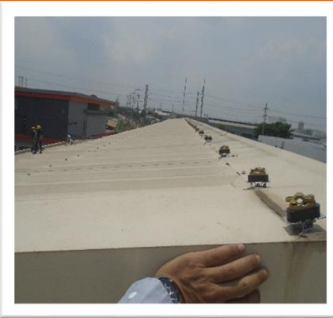
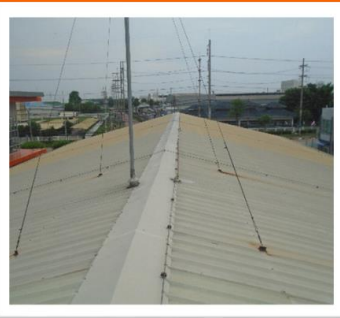
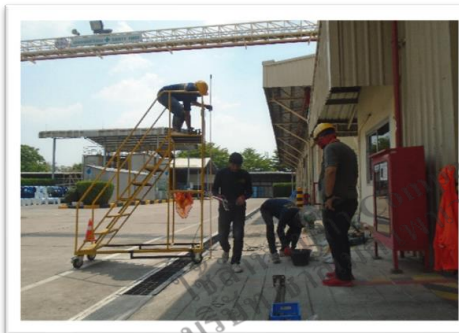
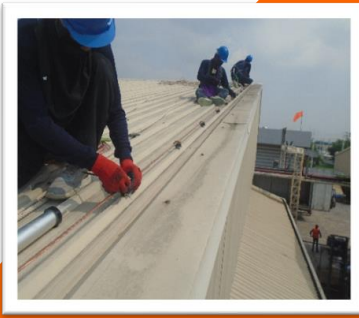

## D.1 Job Reference



บริษัท ซาลเมค เพาเวอร์ จำกัด / SALMEC POWER CO.,LTD.

เลขที่ 403/4 ถ.ประชาสรรค์ ต.หน้าเมือง อ.เมืองฉะเชิงเทรา จ.ฉะเชิงเทรา 24000

โทรศัพท์: 038-512369-70, 081-816-1207 แฟกซ์: 038-518773 เว็บไซต์: www.salmecpower.com

- Project บริษัท เซอิมิกซู ไทย จำกัด
- Subject งานติดตั้งระบบไฟฟ้าแรงสูง-แรงต่ำ และหม้อแปลงขนาด 800 kVA
- Working Period 2023
- Client บริษัท แอ.เอ.ซี (ประเทศไทย) จำกัด
- Contract Price 3,210,000.00 Baht
- Scope of Work Design and Installation of Work for; Electrical Power System



## D.1 Job Reference



บริษัท ซาลเมค เพาเวอร์ จำกัด / SALMEC POWER CO.,LTD.

เลขที่ 403/4 ถ.ประชาสรรค์ ต.หน้าเมือง อ.เมืองฉะเชิงเทรา จ.ฉะเชิงเทรา 24000

โทรศัพท์: 038-512369-70, 081-816-1207 แฟกซ์: 038-518773 เว็บไซต์: www.salmecpower.com

- Project โรงพยาบาลอุบลรักษ์ สุนทร Ubonrak Thonburi Hospital
- Subject ติดตั้ง UPS 6000VA/5400W x 5 EA
- Working Period 2024
- Client โรงพยาบาลอุบลรักษ์ สุนทร Ubonrak Thonburi Hospital
- Contract Price 430,000.00 Baht.
- Scope of Work Installation of Work for UPS 6000VA/5400W x 5 EA



## D.1 Job Reference



บริษัท ซาลเมค เพาเวอร์ จำกัด / SALMEC POWER CO.,LTD.

เลขที่ 403/4 ถ.ประชาสรรค์ ต.หน้าเมือง อ.เมืองฉะเชิงเทรา จ.ฉะเชิงเทรา 24000

โทรศัพท์: 038-512369-70, 081-816-1207 แฟกซ์: 038-518773 เว็บไซต์: www.salmecpower.com

- Project Mitsubishi Elevator Factory บิคมฯ อมตะนคร จ.ชลบุรี
- Subject งานปรับปรุง 22kV Main Feeder (เพิ่ม Main Feeder#3)
- Working Period 2018
- Client บริษัท เอกรัฐวิศกรรม จำกัด (มหาชน)
- Contract Price 3,017,400.00 Baht
- Scope of Work Design and Installation of Work for: Electrical Power System

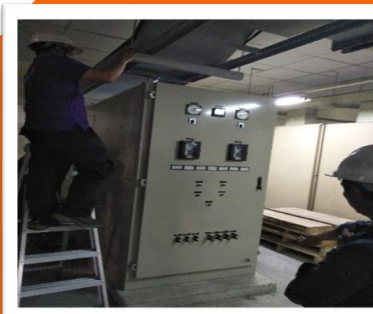



## D.1 Job Reference



บริษัท ซาลเมค เพาเวอร์ จำกัด / SALMEC POWER CO.,LTD.

เลขที่ 403/4 ถ.ประชาสรรค์ ต.หน้าเมือง อ.เมืองฉะเชิงเทรา จ.ฉะเชิงเทรา 24000

โทรศัพท์: 038-512369-70, 081-816-1207 แฟกซ์: 038-518773 เว็บไซต์: www.salmecpower.com

- Project บริษัทไดกิ้น อินดัสทรีส์ ( ประเทศไทย ) จำกัด นิคมฯ อมตะนคร จ.ชลบุรี
- Subject งานย้ายโหลด TR11 ไปรับไฟฟ้าจาก TR19 แทน  
งานย้ายโหลด TR13 ไปรับไฟฟ้าจาก TR10 แทน
- Working Period 2018
- Client Ekarat Engineering Public Company Limited.
- Contract Price 6,612,600.00 Baht.
- Scope of Work Design and Installation of Work for: Electrical Power System

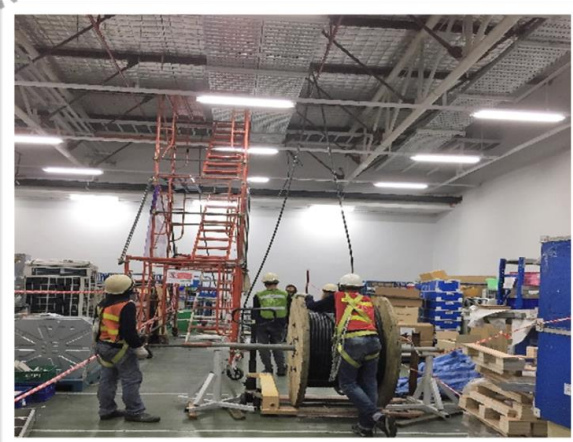
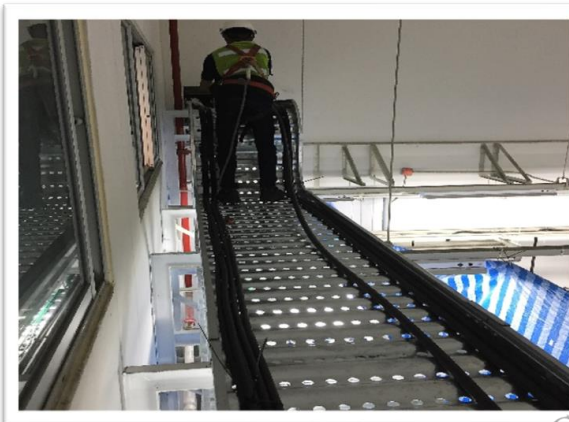

# **D2**

**Air Conditioning System**  
**Air Ventilation System**  
**Pressure Air System**  
**Cooling Water System**  
**Fire Protection System**



## D.2 Job Reference



บริษัท ซาลเมค เพาเวอร์ จำกัด / SALMEC POWER CO.,LTD.

เลขที่ 403/4 ถ.ประชาสรรค์ ต.หน้าเมือง อ.เมืองฉะเชิงเทรา จ.ฉะเชิงเทรา 24000

โทรศัพท์: 038-512369-70, 081-816-1207 แฟกซ์: 038-518773 เว็บไซต์: www.salmecpower.com

- Project โรงพยาบาลเอกชล 2
- Subject งานปรับปรุงซ่อมแซมระบบท่อน้ำประปา
- Working Period 2020
- Client โรงพยาบาลเอกชล 2
- Contract Price 1,850,467.29 Baht
- Scope of Work Design and Installation of Work for: Water pipe system renovation and repair work



## D.2 Job Reference



บริษัท ซาลเมค เพาเวอร์ จำกัด / SALMEC POWER CO.,LTD.

เลขที่ 403/4 ถ.ประชาสรรค์ ต.หน้าเมือง อ.เมืองฉะเชิงเทรา จ.ฉะเชิงเทรา 24000

โทรศัพท์: 038-512369-70, 081-816-1207 แฟกซ์: 038-518773 เว็บไซต์: www.salmecpower.com

- Project ALV (Thailand) Co., Ltd. (Chachoengsao Factory)
- Subject Cooling Water and Air Compressor System
- Working Period 2008-2009
- Client Unisealight Co.,Ltd.
- Contract Price 2,642,000.00 Baht
- Scope of Work Design and Installation of Mechanical Work for: Cooling Water System Air Compressor System



## D.2 Job Reference



บริษัท ซาลเมค เพาเวอร์ จำกัด / SALMEC POWER CO.,LTD.

เลขที่ 403/4 ถ.ประชาสรรค์ ต.หน้าเมือง อ.เมืองฉะเชิงเทรา จ.ฉะเชิงเทรา 24000

โทรศัพท์: 038-512369-70, 081-816-1207 แฟกซ์: 038-518773 เว็บไซต์: www.salmecpower.com

- Project บริษัท บางกอกสปริงอินดัสเตรียล จำกัด (BSK) นิคมฯ อมตะซิตี้ จ.ระยอง
- Subject งานติดตั้งระบบดับเพลิง ติดตั้งระบบท่อน้ำดับเพลิง และ Fire Pump
- Working Period 2013-2014
- Client Unisealight Co.,Ltd.
- Contract Price 3,000,000.00 Baht
- Scope of Work Design and Installation of Work for; Fire Protection System Cooling Water System

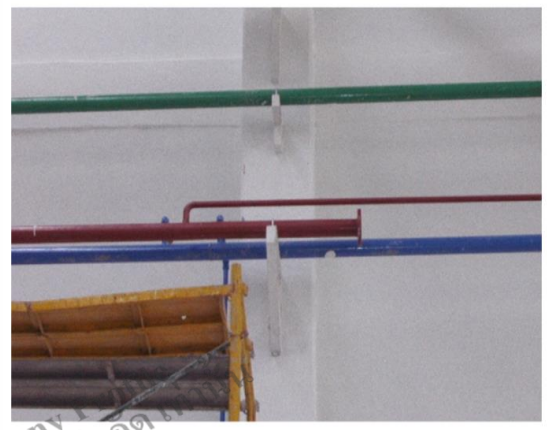

# **D3**

**Building Renovate Works**

**Building Construction Works**



## D.3 Job Reference



บริษัท ซาลเมค เพาเวอร์ จำกัด / SALMEC POWER CO.,LTD.

เลขที่ 403/4 ถ.ประชาสรรค์ ต.หน้าเมือง อ.เมืองฉะเชิงเทรา จ.ฉะเชิงเทรา 24000

โทรศัพท์: 038-512369-70, 081-816-1207 แฟกซ์: 038-518773 เว็บไซต์: www.salmecpower.com

- Project Dester Factory, A. Srimahaphote, Prachinburi
- Subject Extension Area New TF2 Building
- Working Period 2015 - 2016
- Client Dester Co.,Ltd.
- Contract Price 35,000,000.00 Baht
- Scope of Work Design and Installation of Work for Building Construction  
Work Pressure Air System, Cooling Water System Sanitary System  
Electrical Power System Communication System

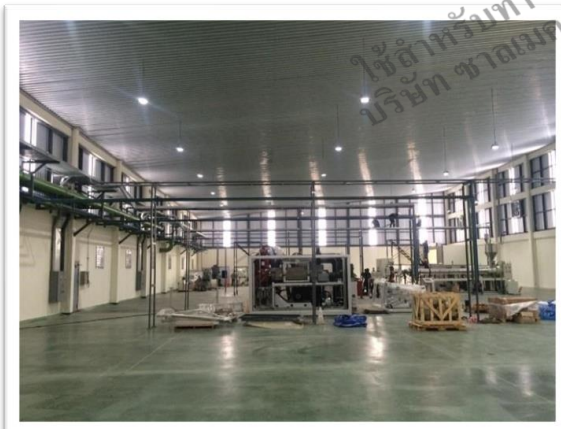

## C. Certificate of Works



บริษัท ซาลเมค เพาเวอร์ จำกัด / SALMEC POWER CO.,LTD.

เลขที่ 403/4 ถ.ประชาสรรค์ ต.หน้าเมือง อ.เมืองฉะเชิงเทรา จ.ฉะเชิงเทรา 24000

โทรศัพท์: 038-512369-70, 081-816-1207 แฟกซ์: 038-518773 เว็บไซต์: www.salmecpower.com



### หนังสือรับรองผลงาน

หนังสือรับรองฉบับนี้ให้ไว้เพื่อแสดงว่า บริษัท ซาลเมค เพาเวอร์ จำกัด ได้รับมอบหมายก่อสร้างอาคาร งานระบบ ไฟฟ้าแรงสูง - แรงต่ำ งานระบบ Facility และงานระบบ Utility ประกอบอาคาร ให้กับ บริษัท เอสเตอร์ จำกัด ในปี 2558 เป็นจำนวนเงิน 35,337,504.35 บาท (สามสิบล้านห้าพันสามแสนสามหมื่นเจ็ดพันห้าร้อยสี่บาทสามสิบล้านห้าสตางค์) ราคารวมภาษีมูลค่าเพิ่มแล้ว ซึ่งมีผลงานคุณภาพ และถูกต้องตามหลักวิศวกรรม โดยมีรายละเอียดของงานดังนี้

#### ลำดับ รายละเอียดงาน

- 1 Extension Area New TF2 Building
- 2 Install Ceiling for TF2 Building
- 3 Extension Area New TF2 Building (ADDITION WORK-01)
- 4 Extension Area New TF2 Building (VARIATION WORK-01)
- 5 Construction Work for Air Comp. and Cooling Water System at TF2 Building
- 6 Renovate Air Compressor and Cooling Water System at TF2 Building
- 7 Addition Work for Air Compressor and Cooling Water System at TF2 Building
- 8 Replace TR 1500kVA and Electrical Supply for Machine at TF2
- 9 Extension Area New TF2 Building (VARIATION WORK-02)
- 10 Addition DB Panel Installation at TF2 Bdg (VARIATION WORK-03)

เพื่อเป็นหลักฐานบริษัทฯ จึงได้ออกหนังสือรับรองฉบับนี้ให้ไว้เป็นสำคัญ และขอรับรองว่าข้อความดังกล่าวข้างต้นเป็นจริงทุกประการ

ออกให้ไว้ ณ วันที่ 25 ธันวาคม 2562



ลงชื่อ.....

( นางทิพวรรณ พลกลางหาญ )

ตำแหน่ง Senior Supervisor Purchasing

ลงชื่อ.....

( นายกิตติพิศ พันธิสมา )

ตำแหน่ง วิศวกรประจำโรงงาน

ลงชื่อ.....

( Mr. Sebastian Liju )

ตำแหน่ง Technical Support Manager

deSter.co.Ltd  
175 Moo5.Thatoom.Sriamhaphot  
Prachinburi 25140 . Thailand  
Phone +6637285233-6. Telefax+6637285131  
www.destercorp.com





## C. Certificate of Works



บริษัท ซาลเมค เพาเวอร์ จำกัด / SALMEC POWER CO.,LTD.

เลขที่ 403/4 ถ.ประชาสรรค์ ต.หน้าเมือง อ.เมืองฉะเชิงเทรา จ.ฉะเชิงเทรา 24000

โทรศัพท์: 038-512369-70, 081-816-1207 แฟกซ์: 038-518773 เว็บไซต์: www.salmecpower.com



บริษัท เกรวีวิศวกรรม จำกัด (มหาชน)

9/291 อาคาร ยูเอ็ม ทาวเวอร์ ชั้นที่ 28 ถนนรามคำแหง  
แขวงสวนหลวง เขตสวนหลวง กรุงเทพฯ 10250  
โทร : 02-719-8777 (อัตโนมัติ) โทรสาร : 02-719-8760  
เลขทะเบียน บมจ. 518  
www.ekarat.co.th



### หนังสือรับรองผลงาน

หนังสือฉบับนี้ออกให้เพื่อรับรองว่า

บริษัท ซาลเมค เพาเวอร์ จำกัด

เลขที่ 403/4 ถนนประชาสรรค์ ตำบลหน้าเมือง อำเภอเมืองฉะเชิงเทรา จังหวัดฉะเชิงเทรา 24000 ได้เป็นผู้รับเหมางานติดตั้งระบบไฟฟ้าแรงสูง-แรงต่ำ ให้กับงาน โครงการ บริษัท ไคกิน อินดัสทรีส์ (ประเทศไทย) จำกัด ตามรายละเอียดสัญญาดังนี้

1. สัญญาเลขที่ ฉข.005/02609014 ลงวันที่ 29 มี.ค. 2560 มูลค่างาน 10,070,000.00 บาท (รวมภาษีมูลค่าเพิ่ม) งานติดตั้งสายเมนแรงต่ำสำหรับเครื่องจักร (VRV TEST ROOM) โครงการ DAIKIN FACTORY นิคมอุตสาหกรรมอมตะนคร
2. สัญญาเลขที่ ฉข.006/02609015 ลงวันที่ 17 มี.ค. 2560 มูลค่างาน 11,404,402.40 บาท (รวมภาษีมูลค่าเพิ่ม) งานติดตั้งระบบไฟฟ้าแรงสูง-แรงต่ำสำหรับหม้อแปลง 2500 KVA โครงการ DAIKIN FACTORY นิคมอุตสาหกรรมอมตะนคร
3. สัญญาเลขที่ ฉข.009/02609016 ลงวันที่ 15 มี.ค. 2560 มูลค่างาน 835,755.60 บาท (รวมภาษีมูลค่าเพิ่ม) งาน POWER CABLE FOR TR.19 AT R&D โครงการ DAIKIN FACTORY นิคมอุตสาหกรรมอมตะนคร
4. สัญญาเลขที่ ฉข.010/02609017 ลงวันที่ 15 มี.ค. 2560 มูลค่างาน 829,892.00 บาท (รวมภาษีมูลค่าเพิ่ม) งาน UP SIZE TR.19 FOR 2000 TO 2500 kVA AT R&D โครงการ DAIKIN FACTORY นิคมอุตสาหกรรมอมตะนคร

รวมเป็นจำนวนเงิน 14,140,050.00 บาท (สิบสี่ล้านหนึ่งแสนสี่หมื่นห้าสิบบาทถ้วน) โดยผู้รับจ้างได้ดำเนินการ และส่งมอบงาน โครงการดังกล่าวเสร็จเรียบร้อย ถูกต้องครบถ้วนตามรูปแบบรายละเอียดข้อกำหนดตามสัญญาทุกประการ

จึงออกหนังสือรับรองผลงานฉบับนี้ให้ไว้เป็นหลักฐานสำคัญ

ให้ไว้ ณ วันที่ 30 มกราคม 2563

บริษัท เกรวีวิศวกรรม จำกัด (มหาชน)

(นายคณูชา น้อยใจบุญ)

กรรมการผู้จัดการ





บริษัท ซาลเมค เพาเวอร์ จำกัด / SALMEC POWER CO.,LTD.

เลขที่ 403/4 ถ.ประชาสรรค์ ต.หน้าเมือง อ.เมืองฉะเชิงเทรา จ.ฉะเชิงเทรา 24000

โทรศัพท์: 038-512369-70, 081-816-1207 แฟกซ์: 038-518773 เว็บไซต์: www.salmecpower.com

## บริษัท ไทยแอโร จำกัด

79 หมู่ 4 ถนน ฉะเชิงเทรา-กบินทร์บุรี ตำบลเสม็ดใต้ อำเภอบางคล้า จังหวัดฉะเชิงเทรา 24110

โทรศัพท์ 0-3854-5111 โทรสาร 0-3858-3022-23

### หนังสือรับรองผลงาน

เลขที่ Salmec 04/2563

บริษัท ไทยแอโร จำกัด  
9 หมู่ 5 ตำบลเสม็ดใต้  
อำเภอบางคล้า  
จังหวัดฉะเชิงเทรา  
24110

หนังสือฉบับนี้บริษัท ไทยแอโร จำกัด ให้ไว้เพื่อรับรองว่า บริษัท ซาลเมค เพาเวอร์ จำกัด สำนักงานตั้งอยู่เลขที่ 403/4 ถนนประชาสรรค์ ตำบลหน้าเมือง อำเภอเมืองฉะเชิงเทรา จังหวัดฉะเชิงเทรา 24000 เลขที่เสียภาษี 0245551000239 ได้รับจ้างงานตรวจสอบและบำรุงรักษาตู้ควบคุมไฟฟ้า (MDB,DB) โรงงาน VTA ตามสัญญาเลขที่ SAL-C-002/2563 ของบริษัท ไทยแอโร จำกัด ตั้งอยู่เลขที่ 9 หมู่ที่ 5 ตำบลเสม็ดใต้ อำเภอบางคล้า จังหวัดฉะเชิงเทรา 24110 ทำขึ้นวันที่ 1 เมษายน 2563 และสิ้นสุดสัญญาวันที่ 31 มีนาคม 2564 มูลค่าตามสัญญาเป็นจำนวนเงิน 535,000.00 บาท (ห้าแสนสามหมื่นห้าพันบาทถ้วน) รวมภาษีมูลค่าเพิ่มแล้ว

ทั้งนี้ บริษัท ซาลเมค เพาเวอร์ จำกัด ได้ทำงานแล้วเสร็จตามสัญญาเมื่อวันที่ 20 พฤษภาคม 2563 โดยมีการตรวจรับงานเป็นที่เรียบร้อยแล้วเป็นไปตามรายการงานการตรวจสอบบำรุงรักษาตู้ควบคุมไฟฟ้าและสัญญาจ้างทุกประการ ขณะนี้อยู่ระหว่างการรับประกันผลงานตามสัญญา จึงออกหนังสือรับรองผลงานฉบับนี้ให้ไว้เป็นหลักฐาน

ให้ไว้ ณ วันที่ 5 เดือน มิถุนายน พ.ศ. 2563

ประทับตรา



ลงชื่อ

( นายนิพนธ์ ธรรมเจริญ )  
ผู้จัดการฝ่ายบริหารทั่วไป



## C. Certificate of Works



บริษัท ซาลเมค เพาเวอร์ จำกัด / SALMEC POWER CO.,LTD.

เลขที่ 403/4 ถ.ประชาสรรค์ ต.หน้าเมือง อ.เมืองฉะเชิงเทรา จ.ฉะเชิงเทรา 24000

โทรศัพท์: 038-512369-70, 081-816-1207 แฟกซ์: 038-518773 เว็บไซต์: www.salmecpower.com



### โรงพยาบาลเอกชล 2 (AIKCHOL 2 HOSPITAL)

31/2 ม.3 ต.เสม็ด อ.เมือง จ.ชลบุรี 20000 โทรศัพท์ (038) 939888 โทรสาร (038) 939800

31/2 Moo 3 Muang Cholburi 20000 Thailand Tel. (038) 939888 Fax. (038) 939800 WWW.AIKCHOL.COM

ที่ อช.บร. ๒๑๐๗/ 1164

### หนังสือรับรองผลงาน

หนังสือฉบับนี้ ให้ไว้เพื่อรับรองว่า บริษัท ซาลเมค เพาเวอร์ จำกัด ตั้งอยู่เลขที่ 403/4 ถนนประชาสรรค์ ตำบลหน้าเมือง อำเภอเมืองฉะเชิงเทรา จังหวัดฉะเชิงเทรา 24000 เป็นผู้ดำเนินการปรับปรุงระบบท่อเมนน้ำประปา ให้กับโรงพยาบาลเอกชล 2 เลขที่ 31/2 หมู่ 3 ตำบลเสม็ด อำเภอเมืองชลบุรี จังหวัดชลบุรี ตามสัญญาเลขที่ ส.อช.2 - 074 - 2564 ตั้งแต่วันที่ 17 พฤษภาคม 2564 แล้วเสร็จในวันที่ 30 กันยายน 2564 ตลอดระยะเวลาดังกล่าว บริษัท ซาลเมค เพาเวอร์ จำกัด ได้ดำเนินการปรับปรุงระบบท่อเมนน้ำประปาของโรงพยาบาลฯ เป็นไปด้วยความเรียบร้อย ตามสัญญาจ้างทุกประการ

ออกให้ ณ วันที่ 10 พฤศจิกายน 2564



โรงพยาบาลเอกชล 2  
AIKCHOL 2 HOSPITAL

(นายสิริพจน์ มาโนช)  
ผู้อำนวยการฝ่ายบริหาร

FM - AMD - 009 rev.A





บริษัท ซาลเมค เพาเวอร์ จำกัด / SALMEC POWER CO.,LTD.

เลขที่ 403/4 ถ.ประชาสรรค์ ต.หน้าเมือง อ.เมืองฉะเชิงเทรา จ.ฉะเชิงเทรา 24000

โทรศัพท์: 038-512369-70, 081-816-1207 แฟกซ์: 038-518773 เว็บไซต์: www.salmecpower.com

## SAMSUNG

### หนังสือรับรองผลงาน

หนังสือฉบับนี้ออกให้เพื่อรับรองว่า

บริษัท ซาลเมค เพาเวอร์ จำกัด

เลขที่ 403/43 ถนนประชาสรรค์ ตำบลหน้าเมือง อำเภอเมืองฉะเชิงเทรา จังหวัดฉะเชิงเทรา 24000 ได้เป็นผู้รับเหมางานตรวจสอบระบบไฟฟ้าประจำปี และงานโปรเจกต์ระบบไฟฟ้า ติดตั้งสายแอมแรงต่ำ ให้กับงานโครงการ บริษัท ไทยซัมซุง อิเลคโทรนิคส์ จำกัด

- 1.สัญญาเลขที่ TSE-P210820\_0001 ลงวันที่ 1 ก.ย 2564 – 30 เม.ย 2565 มูลค่างาน 1,155,493 บาท (รวมภาษีมูลค่าเพิ่ม) งานตรวจสอบระบบไฟฟ้าประจำปี 2564 โครงการ Thai Samsung Electronics Co.,Ltd
- 2.สัญญาเลขที่ TSE-LCPD 149/63 ลงวันที่ 13 เม.ย 2563 – 12 เม.ย 2564 มูลค่างาน 1,637,100 บาท (รวมภาษีมูลค่าเพิ่ม) งานตรวจสอบระบบไฟฟ้าประจำปี 2563 โครงการ Thai Samsung Electronics Co.,Ltd
- 3.สัญญาเลขที่ TSE-P210224\_0001 ลงวันที่ 1 มี.ค 2564 – 31 มี.ค 2564 มูลค่างาน 833,530 บาท (รวมภาษีมูลค่าเพิ่ม) งานปรับปรุงระบบไฟฟ้า Warehouse CJ โครงการ Thai Samsung Electronics Co.,Ltd
- 4.สัญญาเลขที่ TSE-LCPD 534/63 ลงวันที่ 25 ก.ย 2563 – 18 พ.ย 2563 มูลค่างาน 449,440 บาท (รวมภาษีมูลค่าเพิ่ม) งานติดตั้ง LED Lighting และตู้ Control โครงการ Thai Samsung Electronics Co.,Ltd
- 5.สัญญาเลขที่ TSE-LCPD 364/63 ลงวันที่ 1 ส.ค 2563 – 31 ส.ค 2563 มูลค่างาน 384,194 บาท (รวมภาษีมูลค่าเพิ่ม) งานติดตั้ง ACB 3200A ที่ MDB REF1 โครงการ Thai Samsung Electronics Co.,Ltd

รวมเป็นจำนวนเงิน 4,459,757 บาท (สี่ล้านหนึ่งแสนสองหมื่นสามพันสองร้อยสี่สิบห้าบาทถ้วน)

โดยผู้รับจ้างได้ดำเนินการ และส่งมอบงานโครงการดังกล่าวเสร็จเรียบร้อย ถูกต้องครบถ้วนตามรูปแบบรายละเอียดข้อกำหนดตามสัญญาทุกประการ จึงออกหนังสือรับรองผลงานฉบับนี้ไว้เป็นหลักฐานสำคัญ

ให้ไว้ ณ วันที่ 22 สิงหาคม 2565

(นายสุทธิรักษ์ อุบลบุตร)

Sr.Electrical Engineer

(นายมดิชฌ มาสขาว)

Manager Utility

#### Thai Samsung Electronics Co., Ltd.

313 Moo 1, Industry Park, T +66 (0) 3832-0777  
Sukhaphiban 8 Rd., Sriracha, F +66 (0) 3848-0271  
Chonburi 20230 Thailand  
Sale Office T + 66 (0) 2118-1000  
F +66 (0) 2670-2270  
Service Office T +66 (0) 2670-0277

#### บริษัท ไทยซัมซุง อิเลคโทรนิคส์ จำกัด

313 หมู่ 1 ซอยสวนอุตสาหกรรมศรีราชา โทร. (0)3832-0777  
ถนนสุขาภิบาล 8 ตำบลมิ่ง อำเภอศรีราชา แฟกซ์ (0) 3848-0271  
จังหวัดชลบุรี 20230  
สำนักงานขาย โทร. (0) 2118-1000  
แฟกซ์ (0) 2670-2270  
ส่วนบริการ โทร. (0) 2670-0277



## C. Certificate of Works



บริษัท ซาลเมค เพาเวอร์ จำกัด / SALMEC POWER CO.,LTD.

เลขที่ 403/4 ถ.ประชาสรรค์ ต.หน้าเมือง อ.เมืองฉะเชิงเทรา จ.ฉะเชิงเทรา 24000

โทรศัพท์: 038-512369-70, 081-816-1207 แฟกซ์: 038-518773 เว็บไซต์: www.salmecpower.com



Okitsumo International (Asia) Co.,Ltd.

บริษัท โอคิตซึโมะ อินเตอร์เนชั่นแนล (เอเชีย) จำกัด

Head Office 220 Moo 7 The Tum District, Srimahaphot, Prachinburi 25140 Thailand  
สำนักงานใหญ่ 220 หมู่ 7 ตำบลท่าชุม อำเภอสรีมหาโพธิ์ จังหวัดปราจีนบุรี 25140  
Tel : 0-3720-8594-8, 0-3721-0868-9 Fax : 0-3720-8599  
Branch 00002 220/1 Moo 7 The Tum District, Srimahaphot, Prachinburi 25140 Thailand  
สาขา 00002 220/1 หมู่ 7 ตำบลท่าชุม อำเภอสรีมหาโพธิ์ จังหวัดปราจีนบุรี 25140  
Tax ID : 0105539107381 Tel : 0-37208694-5, 0-37210870-1 Fax : 0-3720-8599



### หนังสือรับรองผลงาน

หนังสือฉบับนี้บริษัท โอคิตซึโมะ อินเตอร์เนชั่นแนล (เอเชีย) จำกัด ให้ไว้เพื่อรับรองว่า บริษัท ซาลเมค เพาเวอร์ จำกัด สำนักงานตั้งอยู่เลขที่ 403/4 ถนนประชาสรรค์ ตำบลหน้าเมือง อำเภอเมืองฉะเชิงเทรา จังหวัดฉะเชิงเทรา 24000 เลขที่เสียภาษี 0245551000239 ได้รับจ้างงานติดตั้งระบบป้องกันฟ้าผ่า อาคารคลังสินค้า WH-RM และอาคารคลังสินค้า WH-FG ตามสัญญาเลขที่ SAL-C-003/2566 ของบริษัท โอคิตซึโมะ อินเตอร์เนชั่นแนล (เอเชีย) จำกัด ตั้งอยู่เลขที่ 220 หมู่ 7 ตำบลท่าชุม อำเภอสรีมหาโพธิ์ จังหวัดปราจีนบุรี 25140 มูลค่าตามสัญญาเป็นจำนวนเงิน 868,840.00 บาท (แปดแสนหกหมื่นแปดพันแปดร้อยสี่สิบบาทถ้วน) รวมภาษีมูลค่าเพิ่มแล้ว

ทั้งนี้บริษัท ซาลเมค เพาเวอร์ จำกัด ได้ทำงานแล้วเสร็จตามสัญญาเมื่อวันที่ 10 มิถุนายน 2566 โดยมีการตรวจรับงานเป็นที่เรียบร้อยแล้วเป็นไปตามรายการงานติดตั้งระบบป้องกันฟ้าผ่า อาคารคลังสินค้า WH-RM และอาคารคลังสินค้า WH-FG ตามสัญญาจ้างทุกประการ ขณะนี้อยู่ระหว่างการรับประกันผลงานตามสัญญาจึงออกหนังสือรับรองผลงานฉบับนี้ให้ไว้เป็นหลักฐาน

ให้ไว้ ณ วันที่ 23 เดือน พฤศจิกายน พ.ศ. 2566

ลงชื่อ

(Mr. Hideya Yoshida)

General Manager

ลงชื่อ

(Mr. Utai Soipa)

Project





บริษัท ซาลเมค เพาเวอร์ จำกัด / SALMEC POWER CO.,LTD.

เลขที่ 403/4 ถ.ประชาสรรค์ ต.หน้าเมือง อ.เมืองฉะเชิงเทรา จ.ฉะเชิงเทรา 24000

โทรศัพท์: 038-512369-70, 081-816-1207 แฟกซ์: 038-518773 เว็บไซต์: www.salmecpower.com



ที่ ฉช. 000961

สำนักงานทะเบียนหุ้นส่วนบริษัทจังหวัดฉะเชิงเทรา  
กรมพัฒนาธุรกิจการค้า กระทรวงพาณิชย์

## หนังสือรับรอง

ขอรับรองว่าบริษัทนี้ ได้จดทะเบียนเป็นนิติบุคคล ตามประมวลกฎหมายแพ่งและพาณิชย์  
เมื่อวันที่ 31 มกราคม 2551 ทะเบียนนิติบุคคลเลขที่ 0245551000239

ปรากฏข้อความในรายการตามเอกสารทะเบียนนิติบุคคล ณ วันออกหนังสือนี้ ดังนี้

1. ชื่อบริษัท บริษัท ซาลเมค เพาเวอร์ จำกัด
2. กรรมการของบริษัทมี 1 คน ตามรายชื่อดังต่อไปนี้
  1. นายอภิชาติ สอนใส/
3. จำนวนหรือชื่อกรรมการซึ่งลงชื่อผูกพันบริษัทได้คือ กรรมการหนึ่งคนลงลายมือชื่อ  
และประทับตราสำคัญของบริษัท/
- 4.ทุนจดทะเบียน 5,000,000.00 บาท / ห้าล้านบาทถ้วน/
5. สำนักงานใหญ่ ตั้งอยู่เลขที่ 403/4 ถนนประชาสรรค์ ตำบลหน้าเมือง อำเภอเมืองฉะเชิงเทรา จังหวัดฉะเชิงเทรา/
6. วัตถุประสงค์ของบริษัทมี 38 ข้อ ดังปรากฏในสำเนาเอกสารแนบท้ายหนังสือรับรองนี้ จำนวน 3 แผ่น โดยมีลายมือชื่อ  
นายทะเบียนซึ่งรับรองเอกสารเป็นสำคัญ

ออกให้ ณ วันที่ 18 เดือน กุมภาพันธ์ พ.ศ. 2568

(นายอารีย์ จิ่งอุตมสุข)

นายทะเบียน

คำเตือน : ผู้ใช้ควรตรวจสอบข้อความตราประทับหนังสือรับรองฉบับนี้ทุกครั้ง



กรมพัฒนาธุรกิจการค้า กระทรวงพาณิชย์  
Department of Business Development  
Ministry of Commerce

ก้าวสู่ธุรกิจ  
ยุคดิจิทัล

Leading Business  
Towards Digital  
Transformation



จัดพิมพ์ เมื่อเวลา 13:39 น.

Ref:682400215000961

1/5





บริษัท ซาลเมค เพาเวอร์ จำกัด / SALMEC POWER CO.,LTD.

เลขที่ 403/4 ถ.ประชาสรรค์ ต.หน้าเมือง อ.เมืองฉะเชิงเทรา จ.ฉะเชิงเทรา 24000

โทรศัพท์: 038-512369-70, 081-816-1207 แฟกซ์: 038-518773 เว็บไซต์: www.salmecpower.com



ที่ ฉข. 000961

สำนักงานทะเบียนหุ้นส่วนบริษัทจังหวัดฉะเชิงเทรา

กรมพัฒนาธุรกิจการค้า กระทรวงพาณิชย์

## หนังสือรับรอง

ข้อความทราบ ประกอบหนังสือรับรอง ฉบับที่ ฉข. 000961

- นิติบุคคลนี้ได้ส่งงบการเงินปี 2566
- หนังสือรับรองเฉพาะข้อความที่ห้าง/บริษัทได้นำมาจดทะเบียนไว้เพื่อผลทางกฎหมายเท่านั้น ข้อเท็จจริงเป็นสิ่งที่ควรหาไว้พิจารณาฐานะ
- นายทะเบียนอาจเพิกถอนการจดทะเบียน ถ้าปรากฏว่าข้อความอันเป็นสาระสำคัญของทะเบียนไม่ถูกต้อง หรือเป็นเท็จ



# D. Company Registration



บริษัท ซาลเมค เพาเวอร์ จำกัด / SALMEC POWER CO.,LTD.

เลขที่ 403/4 ถ.ประชาสรรค์ ต.หน้าเมือง อ.เมืองฉะเชิงเทรา จ.ฉะเชิงเทรา 24000

โทรศัพท์: 038-512369-70, 081-816-1207 แฟกซ์: 038-518773 เว็บไซต์: www.salmecpower.com

ที่ เลข. 000961 ออกให้ ณ วันที่ 18 เดือน กุมภาพันธ์ พ.ศ. 2568 บริษัท ซาลเมค เพาเวอร์ จำกัด

22 รายละเอียดวัตถุประสงค์

วัตถุประสงค์ทั่วไป

- (1) ซื้อ จัดหา รับ เช่า เช่าซื้อ ออกรวมสิทธิ์ ครอบครอง ปรับปรุง ใช้อุบัติ และการจัดการโดยประการอื่น ซึ่งทรัพย์สินใด ๆ ตลอดจนดอกผลของทรัพย์สินนั้น
- (2) ขาย โอน จำนอง จำนำ แลกเปลี่ยน และจำหน่ายทรัพย์สินโดยประการอื่น
- (3) เป็นนายหน้า ตัวแทน ตัวแทนค้าต่างในกิจการและธุรกิจทุกประเภท เว้นแต่ในธุรกิจประกันภัย การหาสมาชิกให้สมาคม และการค้าหลักทรัพย์
- (4) กู้ยืมเงิน เบิกเงินเกินบัญชีจากธนาคาร นิติบุคคล หรือสถาบันการเงินอื่น และให้กู้ยืมเงินหรือให้เครดิตด้วยวิธีการอื่น โดยจะมีหลักประกันหรือไม่ก็ตาม รวมทั้งการรับ ออก โอน และสืบทอดเงิน หรือตราสารที่เปลี่ยนมือโดยวิธีอื่น เว้นแต่ในธุรกิจธนาคาร ธุรกิจเงินทุน และธุรกิจเครดิตฟองซิเออร์
- (5) ทำการจัดตั้งสำนักงานสาขาหรือแต่งตั้งตัวแทน ทั้งภายในและภายนอกประเทศ
- (6) เข้าเป็นหุ้นส่วนจำกัดความรับผิดชอบในหุ้นส่วนจำกัด เป็นผู้ถือหุ้นในบริษัทจำกัด และบริษัทมหาชนจำกัด

วัตถุประสงค์ประกอบธุรกิจบริการ

- (7) ประกอบกิจการรับเหมาก่อสร้างอาคาร อาคารพาณิชย์ อาคารที่พักอาศัย สถานที่ทำการ ถนน สะพาน เขื่อน อุโมงค์ และงานก่อสร้างอย่างอื่นทุกชนิด รวมทั้งรับทำงานโยธาทุกประเภท
  - (8) ประกอบกิจการโรงแรม กิจการบาร์ ภัตตาคาร
  - (9) ประกอบกิจการขนส่งและขนถ่ายสินค้า และคนโดยสารทั้งทางบก ทางน้ำ ทางอากาศ ทั้งภายในประเทศ และระหว่างประเทศ รวมทั้งรับบริการนำของออกจากท่าเรือตามพิธีศุลกากรและการจัดระวางการขนส่งทุกชนิด
  - (10) ประกอบกิจการบริการจัดเก็บ รวบรวม จัดทำ จัดพิมพ์และเผยแพร่สถิติ ข้อมูลในทางเกษตรกรรม อุตสาหกรรม พาณิชยกรรม การเงิน การตลาด รวมทั้งวิเคราะห์และประเมินผลในการดำเนินธุรกิจ
  - (11) ประกอบกิจการบริการทางด้านกฎหมาย ทางบัญชี ทางวิศวกรรม ทางสถาปัตยกรรม รวมทั้งกิจการโฆษณา
  - (12) ประกอบธุรกิจบริการรับค้าประกันหนี้สิน ความรับผิด และการปฏิบัติตามสัญญาของบุคคลอื่น รวมทั้งรับบริการค้าประกันบุคคล ซึ่งเดินทางเข้ามาในประเทศไทยหรือเดินทางออกไปต่างประเทศตามกฎหมายว่าด้วยคนเข้าเมือง กฎหมายว่าด้วยภาษีอากร และกฎหมายอื่น
  - (13) ประกอบธุรกิจบริการรับเป็นที่ปรึกษาและให้คำแนะนำปัญหาเกี่ยวกับด้านบริหารงานพาณิชยกรรม อุตสาหกรรม รวมทั้งปัญหาการผลิตการตลาดและจัดจำหน่าย
  - (14) ประกอบธุรกิจบริการรับเป็นผู้จัดการและดูแลผลประโยชน์ เก็บผลประโยชน์และจัดการทรัพย์สินให้บุคคลอื่น
  - (15) ประกอบกิจการโรงพยาบาลเอกชน สถานพยาบาล ปรึกษาคอนโซและผู้ป่วยเจ็บ
- รับทำการฝึกสอนและอบรมทางด้านวิชาการเกี่ยวกับการแพทย์ การอนามัย
- (16) ประกอบกิจการจัดสร้างและจัดจำหน่ายภาพยนตร์ โรงภาพยนตร์ และโรงมหรสพอื่น สถานที่พักตากอากาศ สนามกีฬา สระว่ายน้ำ โบว์ลิ่ง
  - (17) ประกอบกิจการให้บริการซ่อมแซม บำรุงรักษา ตรวจสอบ อัดฉีด พ่นน้ำยาแก๊สน้ำสำหรับยานพาหนะทุกประเภท
- รวมทั้งบริการติดตั้ง ตรวจสอบ และแก้ไขอุปกรณ์ ป้องกันวินาศภัยทุกประเภท
- (18) ประกอบกิจการซักรีดเสื้อผ้า ตัดผม แต่งผม เสริมสวย
  - (19) ประกอบกิจการรับจ้างถ่ายรูป ล้างอัดขยายรูป รวมทั้งเอกสาร
  - (20) ประกอบกิจการสถานบริการอาบอบนวด
  - (21) ประกอบกิจการประมูลเพื่อรับจ้างทำของ ตามวัตถุประสงค์ทั้งหมด ให้แก่บุคคล คณะบุคคล นิติบุคคล ส่วนราชการ และองค์การของรัฐ

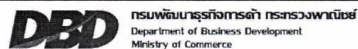

ก้าวสู่ธุรกิจ  
สู่ดิจิทัล

Leading Business  
Towards Digital  
Transformation



จัดพิมพ์ เมื่อเวลา 13:39 น.

Ref:682400215000961

3/5





# D. Company Registration



บริษัท ซาลเมค เพาเวอร์ จำกัด / SALMEC POWER CO.,LTD.

เลขที่ 403/4 ถ.ประชาสรรค์ ต.หน้าเมือง อ.เมืองฉะเชิงเทรา จ.ฉะเชิงเทรา 24000

โทรศัพท์: 038-512369-70, 081-816-1207 แฟกซ์: 038-518773 เว็บไซต์: www.salmecpower.com

ที่ ฉช. 000961

ออกให้ ณ วันที่ 18 เดือน กุมภาพันธ์ พ.ศ. 2568

บริษัท ซาลเมค เพาเวอร์ จำกัด

วัตถุประสงค์ของ ตัวแทนผู้ถือหุ้น/บริษัท นี้ มี.....38.....ข้อ ดังนี้

( 22 ) ..ประกอบกิจการบริการรับออกแบบ ติดตั้งวางระบบไฟฟ้า ระบบประปา ระบบปรับอากาศ ระบบประปาบาดาล.....

รวมถึงระบบสุขาภิบาลและระบบ โทรศัพท์การติดต่อสื่อสาร ตลอดจนรับซ่อมแซมระบบดังกล่าว ภายในอาคารและภายนอกอาคาร อาคารพาณิชย์ อาคารที่พักอาศัย สถานที่ทำการต่างๆ รวมทั้งจำหน่ายอะไหล่และอุปกรณ์ของสินค้าระบบดังกล่าวข้างต้น

(23) ประกอบกิจการรับออกแบบและติดตั้งวงจรไฟฟ้า สวิตช์บอร์ด ตู้ไฟฟ้า

(24) ประกอบกิจการค้ายารักษาและป้องกันโรค สำหรับคนและสัตว์ ผลิตภัณฑ์เสริมอาหาร เครื่องเวชภัณฑ์ เคมีภัณฑ์ เครื่องมือแพทย์และเภสัชกรรม ปุ๋ย ยาปราบศัตรูพืช ยาบำรุงพืชและสัตว์ทุกชนิด เครื่องมือเครื่องใช้ในทางวิทยาศาสตร์

(25) ประกอบกิจการค้าค้า ขาย เครื่องนุ่งห่ม เสื้อผ้าสำเร็จรูป เครื่องแต่งกาย เครื่องประดับ เครื่องสำอางค์ เครื่องใช้และเครื่องมือเสริมความงาม และเครื่องอุปโภคอื่น

(26) ประกอบกิจการค้าทอง นาก เงิน เพชร พลอย และอัญมณีอื่นรวมทั้งวัตถุทำเทียมสังเคราะห์

(27) ประกอบกิจการค้ากระดาษ เครื่องเขียน แบบเขียน แบบพิมพ์ หนังสือ อุปกรณ์การเขียน เครื่องคำนวณ เครื่องพิมพ์

อุปกรณ์การพิมพ์ สิ่งพิมพ์ หนังสือพิมพ์ ตู้เก็บเอกสาร และเครื่องใช้สำนักงานทุกชนิด

(28) ประกอบกิจการ ค้าวัสดุก่อสร้าง อุปกรณ์เครื่องมือ เครื่องใช้ในครัวก่อสร้าง เครื่องมือช่างทุกประเภท ยี่ เครื่องมือทาสี เครื่องตกแต่งอาคารทุกชนิด

(29) ประกอบกิจการค้าพลาสติก หรือสิ่งอื่นที่มีลักษณะคล้ายคลึงกัน ทั้งที่อยู่ในสภาพวัตถุดิบหรือสำเร็จรูป

(30) ประกอบกิจการค้ายางดิบ ยางแผ่นหรือยางชนิดอื่น อันผลิตขึ้นหรือได้มาจากส่วนใดส่วนหนึ่งของต้นยางพารา รวมถึงผลผลิตยางเทียม สิ่งทำเทียม วัตถุ หรือสินค้าดังกล่าว โดยกรรมวิธีทางวิทยาศาสตร์

(31) ประกอบกิจการ ทำนา ทำสวน ทำไร่ ทำนาเกลือ ทำปาล์ม ทำสวนยาง เลี้ยงสัตว์ และกิจการคอกปศุสัตว์

(32) ประกอบกิจการ โรงพิมพ์ รับทำหนังสือ พิมพ์หนังสือจำหน่าย และออกหนังสือพิมพ์

(33) ประกอบกิจการ โรงน้ำแข็ง

(34) ประกอบกิจการประมง แผลปลา สะพานปลา

ประกอบกิจการระเบิดหิน และย่อยหิน

กรมพัฒนาธุรกิจการค้า กระทรวงพาณิชย์  
Department of Business Development  
Ministry of Commerce

ก้าวสู่ธุรกิจ  
สู่ดิจิทัล

Leading Business  
Towards Digital  
Transformation



จัดพิมพ์ เมื่อเวลา 13:39 น.

Ref:682400215000961

4/5



## D. Company Registration



บริษัท ซาลเมค เพาเวอร์ จำกัด / SALMEC POWER CO.,LTD.

เลขที่ 403/4 ถ.ประชาสรรค์ ต.หน้าเมือง อ.เมืองฉะเชิงเทรา จ.ฉะเชิงเทรา 24000

โทรศัพท์: 038-512369-70, 081-816-1207 แฟกซ์: 038-518773 เว็บไซต์: www.salmecpower.com

ที่ ฉช. 000961

ออกให้ ณ วันที่ 18 เดือน กุมภาพันธ์ พ.ศ. 2568

บริษัท ซาลเมค เพาเวอร์ จำกัด

วัตถุประสงค์ของ ~~ห้างหุ้นส่วน~~บริษัท นี้ มี .....38.....ข้อ ดังนี้

(36) ประกอบกิจการ นำเข้าจำหน่ายในประเทศและส่งออกจำหน่ายยังต่างประเทศ สิ่งอำนวยความสะดวกที่กำหนดไว้ในวัตถุประสงค์

(37) ประกอบกิจการ โรงสี โรงเลื่อย โรงงานโซลาร์ และอบไม้ โรงงานคั่วถั่วถั่วงอกชนิด โรงงานผลิตเซรามิก

และเครื่องเคียบ โรงงานผลิตเครื่องปั้นดินเผา โรงงานสกัดน้ำมันพืช โรงงานกระดาษ โรงงานกระดาษ โรงงานทอผ้า

โรงงานปั่นด้าย โรงงานย้อมและพิมพ์ลวดลายผ้า โรงงานผลิตเหล็ก โรงหล่อและกลึงโลหะ โรงงานผลิตบานประตูและ

หน้าต่าง โรงงานแก้ว โรงงานผลิตเครื่องเคียบ โรงงานหล่ออย่าง โรงงานประกอบรถยนต์

(38) การตรวจสอบและรับรอรระบบไฟฟ้าและวิกรักฉะไฟฟ้า



จัดพิมพ์ เมื่อเวลา 13:39 น.

ก้าวสู่ธุรกิจ  
สู่ดิจิทัล

Leading Business  
Towards Digital  
Transformation



Ref682400215000961

5/5



## D. Company Registration



บริษัท ซาลเมค เพาเวอร์ จำกัด / SALMEC POWER CO.,LTD.

เลขที่ 403/4 ถ.ประชาสรรค์ ต.หน้าเมือง อ.เมืองฉะเชิงเทรา จ.ฉะเชิงเทรา 24000

โทรศัพท์: 038-512369-70, 081-816-1207 แฟกซ์: 038-518773 เว็บไซต์: www.salmecpower.com

ภ.พ.20  
ใบทะเบียนภาษีมูลค่าเพิ่ม

กรมสรรพากร

เลขประจำตัวผู้เสียภาษีอากร  
0-2455-51000-23-9

ชื่อผู้ประกอบการ บริษัท ซาลเมค เพาเวอร์ จำกัด

ชื่อสถานประกอบการ บริษัท ซาลเมค เพาเวอร์ จำกัด  
เป็น  สำนักงานใหญ่  สาขาที่

ตั้งอยู่: อาคาร ห้องเลขที่ ชั้นที่  
หมู่บ้าน เลขที่ 403/4  
หมู่ที่ ตรอก/ซอย ถนน ประชาสรรค์  
ตำบล/แขวง หน้าเมือง อําเภอ/เขต เมืองฉะเชิงเทรา  
จังหวัด ฉะเชิงเทรา รหัสไปรษณีย์ 24000 โทรศัพท์

วันที่ให้เป็นผู้ประกอบการจดทะเบียน 31 มกราคม 2551

ออกให้เมื่อวันที่ 20 ก.ย. 2556

ผู้ออกทะเบียน (นายชาติ ชื่นจิตศิริ)  
ตำแหน่ง สรรพากรพื้นที่ฉะเชิงเทรา

คำเตือน  
ใบทะเบียนภาษีมูลค่าเพิ่มเป็นสิทธิประโยชน์ทางภาษีและเฉพาะผู้ประกอบการเท่านั้น และต้องแสดงไว้ ณ ที่เปิดเผยซึ่งเงินได้ของสถานประกอบการ  
เป็นเอกสารประกอบการยื่นภาษีเงินได้บุคคลธรรมดา หรือยื่นชำระภาษีเงินได้บุคคลธรรมดา ภายใน 15 วัน นับแต่วันที่มีการยื่นภาษีเงินได้บุคคลธรรมดา หากผู้เสียภาษีไม่ปฏิบัติตามเงื่อนไขที่กำหนดไว้  
จะถือว่าเสียภาษีเงินได้บุคคลธรรมดา

05240010-25560622-1-99-000534 ภพ09-05240010-05240010-1-99-25560622-0-0-0006-33 05240000



## D. Company Registration



บริษัท ซาลเมค เพาเวอร์ จำกัด / SALMEC POWER CO.,LTD.

เลขที่ 403/4 ถ.ประชาสรรค์ ต.หน้าเมือง อ.เมืองฉะเชิงเทรา จ.ฉะเชิงเทรา 24000

โทรศัพท์: 038-512369-70, 081-816-1207 แฟกซ์: 038-518773 เว็บไซต์: www.salmecpower.com

THAI  
SME-GP

ที่ 10499/2567



หนังสือรับรองการขึ้นทะเบียนผู้ประกอบการ SME  
เพื่อการจัดซื้อจัดจ้างภาครัฐ (THAI SME-GP)

สำนักงานส่งเสริมวิสาหกิจ  
ขนาดกลางและขนาดย่อม  
21 ถนนวิภาวดีรังสิต  
แขวงจอมพล เขตจตุจักร  
กรุงเทพฯ 10900

สำนักงานส่งเสริมวิสาหกิจขนาดกลางและขนาดย่อม (สสว.) ขอรับรองว่า

นาย อภิชาติ สอนใส

ชื่อสถานประกอบการ บริษัท ซาลเมค เพาเวอร์ จำกัด

ภาคธุรกิจ: ภาคบริการ

ขนาดธุรกิจ: ขนาดกลาง (MEDIUM)

ผู้ประกอบการ	เลขทะเบียน	
นิติบุคคล	เลขทะเบียนพาณิชย์	0245551000239
	หรือเลขประจำตัวผู้เสียภาษีอากร	
	วันเดือนปี	1 กรกฎาคม 2567

เป็นผู้ประกอบการวิสาหกิจขนาดกลางและขนาดย่อม (SME) ที่ได้ขึ้นบัญชีรายการ  
פטศ และบัญชีรายชื่อไว้กับสำนักงานส่งเสริมวิสาหกิจขนาดกลางและขนาดย่อม (สสว.) ตาม  
ข้อกำหนดในกฎกระทรวงกำหนดפטศและวิธีการจัดซื้อจัดจ้างפטศที่รัฐต้องการส่งเสริมหรือ  
สนับสนุน (ฉบับที่ 2) พ.ศ. 2563 เมื่อวันที่ 1 กรกฎาคม 2567 และมีผลจนถึงวันที่ 30  
มิถุนายน 2568

นายวชิระ แก้วกอ

รองผู้อำนวยการ

สำนักงานส่งเสริมวิสาหกิจขนาดกลางและขนาดย่อม

นายทะเบียน

หมายเหตุ: กรณีผู้ประกอบการเป็นนิติบุคคล สสว. ได้พิจารณาการเป็นวิสาหกิจขนาดกลางและขนาดย่อม  
ตามกฎกระทรวงกำหนดลักษณะของวิสาหกิจขนาดกลางและขนาดย่อม พ.ศ. 2562  
ตามที่ระบุไว้ในงบการเงินของผู้ประกอบการ ปี 2566



สแกน QR Code เพื่อตรวจสอบข้อมูลหนังสือรับรองการขึ้นทะเบียนผู้ประกอบการ SME



## D. Company Registration



บริษัท ซาลเมค เพาเวอร์ จำกัด / SALMEC POWER CO.,LTD.

เลขที่ 403/4 ถ.ประชาสรรค์ ต.หน้าเมือง อ.เมืองฉะเชิงเทรา จ.ฉะเชิงเทรา 24000

โทรศัพท์: 038-512369-70, 081-816-1207 แฟกซ์: 038-518773 เว็บไซต์: www.salmecpower.com

e-GP 03-0102	วันที่แจ้งลงทะเบียน 20/07/2556	
แบบแสดงการลงทะเบียนในระบบ e-GP	วันที่อนุมัติ 24/07/2556	
ลำดับการลงทะเบียน M-2556-038033	วันที่เริ่มใช้งาน 24/07/2556	
<b>สำหรับผู้ประกอบการที่จะทำธุรกรรมกับภาครัฐ</b>		
1.เลขประจำตัวผู้เสียภาษีอากร(0245551000239)	ประเภทผู้ประกอบการ นิติบุคคล	
2.ชื่อสถานประกอบการ บริษัท ซาลเมค เพาเวอร์ จำกัด		
ชื่อภาษาอังกฤษ (ถ้ามี) SALMEC POWER CO.,LTD.		
3.ที่ตั้งสำนักงาน : อาคาร	ชั้นที่	หมู่บ้าน
เลขที่ 403/4	หมู่ที่	ตรอก/ซอย
ตำบล/แขวง หน้าเมือง	อำเภอ/เขต เมืองฉะเชิงเทรา	จังหวัด ฉะเชิงเทรา
รหัสไปรษณีย์ 24000	โทรศัพท์ 0818161207	อีเมล RONNACHAI.S@SALMECPower.COM
4.กรณีบุคคลธรรมดา (เลขประจำตัวประชาชน - )	6.ประเภทของการประกอบกิจการ	
วัน/เดือน/ปีเกิด	สัญชาติ	ประเภทกิจการ
5.กรณีนิติบุคคล	ทะเบียนนิติบุคคลเลขที่ 0245551000239	ประเภทสินค้าและหรือบริการ
วันเดือนปีที่จดทะเบียน 31/01/2551	จดทะเบียนที่	<input type="checkbox"/> ผลิต
ทุน		<input type="checkbox"/> ส่งออก
(1) เงินทุนจดทะเบียน 5000000.00 (บาท)		<input type="checkbox"/> ขายส่ง
(2) ทุนจดทะเบียนที่ชำระแล้ว 5000000.00 (บาท)		<input type="checkbox"/> ขายปลีก
		<input checked="" type="checkbox"/> ให้บริการ
		<input type="checkbox"/> วิศวกรรม
		<input checked="" type="checkbox"/> ที่ดินและสิ่งก่อสร้าง
		<input checked="" type="checkbox"/> จ้างก่อสร้าง
		<input checked="" type="checkbox"/> จ้างเหมา
		<input checked="" type="checkbox"/> เช่า
		<input type="checkbox"/> จ้างที่ปรึกษา
		<input checked="" type="checkbox"/> จ้างออกแบบและควบคุม
<input checked="" type="checkbox"/> กรณีผู้ลงทะเบียนลงข้อมูลหรือรูปภาพที่ไม่เหมาะสมในระบบการจัดซื้อจัดจ้างภาครัฐ จะถูกลบโทษเป็นผู้ใช้งาน <input checked="" type="checkbox"/> กรณีผู้ลงทะเบียนกระทำการใดๆอันเป็นการล่วงละเมิดสิทธิในทรัพย์สินทางปัญญา ผู้ลงทะเบียนจะต้องรับผิดชอบแต่เพียงผู้เดียว		
หมายเหตุ : แบบแสดงการลงทะเบียนในระบบ e-GP สามารถนำไปยื่นพร้อมเอกสารการเสนอราคา กับหน่วยงานภาครัฐ ตั้งแต่วันที่ 1 เมษายน 2555 เป็นต้นไป สำหรับการจัดซื้อจัดจ้างที่มีมูลค่าตั้งแต่ 2,000,000 บาท (สองล้านบาท) ขึ้นไป ทั้งนี้เพื่อให้เป็นไปตามประกาศคณะกรรมการป้องกันและปราบปรามการทุจริตแห่งชาติ เรื่องหลักเกณฑ์และวิธีการจัดทำ และแสดงบัญชี รายการรับจ่ายของโครงการที่บุคคลหรือนิติบุคคลเป็นผู้สัญญาฯกับหน่วยงานของรัฐ พ.ศ. 2554 และแก้ไขเพิ่มเติมที่กำหนดให้ผู้ที่เข้าเป็นผู้สัญญากับหน่วยงานภาครัฐที่สัญญามีมูลค่าตามจำนวนเงินดังกล่าวต้องลงทะเบียนในระบบ e-GP		
พิมพ์เมื่อวันที่ 23/02/2565 เวลา 12:30:21 น. รหัส vs2Wst		



## D. Company Registration



บริษัท ซาลเมค เพาเวอร์ จำกัด / SALMEC POWER CO.,LTD.

เลขที่ 403/4 ถ.ประชาสรรค์ ต.หน้าเมือง อ.เมืองฉะเชิงเทรา จ.ฉะเชิงเทรา 24000

โทรศัพท์: 038-512369-70, 081-816-1207 แฟกซ์: 038-518773 เว็บไซต์: www.salmecpower.com

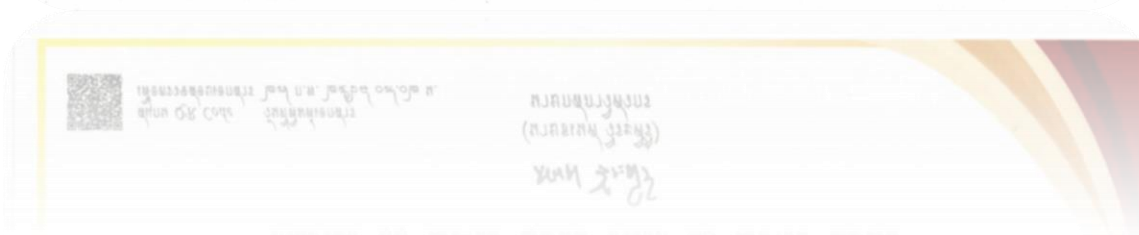



บริษัท ซาลเมค เพาเวอร์ จำกัด / SALMEC POWER CO.,LTD.

เลขที่ 403/4 ถ.ประชาสรรค์ ต.หน้าเมือง อ.เมืองฉะเชิงเทรา จ.ฉะเชิงเทรา 24000

โทรศัพท์: 038-512369-70, 081-816-1207 แฟกซ์: 038-518773 เว็บไซต์: www.salmecpower.com

**Customer/Owner** บริษัท อาร์เซลิก อิตาซี โอม แอปพลายแอนซ์ (ประเทศไทย) จำกัด  
**Location** นิคมอุตสาหกรรมภินทร์บุรี จังหวัดปราชินบุรี

**Customer/Owner** บริษัท ไทยซัมซุง อิเลคโทรนิคส์ จำกัด  
**Location** สวนอุตสาหกรรมศรีราชา จังหวัดชลบุรี

**Customer/Owner** บริษัท ไทยแอร์โรว์ จำกัด  
**Location** ตำบลเสม็ดใต้ อำเภอบางคล้า จังหวัดฉะเชิงเทรา

**Customer/Owner** บริษัท เดอสเตอร์ จำกัด  
**Location** ตำบลท่าตุม อำเภอศรีมหาโพธิ จังหวัดปราชินบุรี

**Customer/Owner** โรงพยาบาลอุบลรักษ์ ธิบุรี  
**Location** ตำบลในเมือง อำเภอเมืองอุบลราชธานี จังหวัดอุบลราชธานี

**Customer/Owner** โรงพยาบาลเอกชล 2  
**Location** ตำบลเสม็ด อำเภอเมืองชลบุรี จังหวัดชลบุรี

**Customer/Owner** บริษัท โอคิซีโมะ อินเตอร์เนชั่นแนล (เอเชีย) จำกัด  
**Location** ตำบลท่าตุม อำเภอศรีมหาโพธิ จังหวัดปราชินบุรี

**Customer/Owner** บริษัท เอเวียนท์ (ประเทศไทย) จำกัด  
**Location** ตำบลราชาเทวะ อำเภอบางพลี จังหวัดสมุทรปราการ

**Customer/Owner** บริษัท เว็กซ์เซล แพ็ค จำกัด  
**Location** นิคมอุตสาหกรรมเหมราชอีสเทิร์นซีบอร์ด จังหวัดระยอง

**Customer/Owner** บริษัท โกลบอล เอ็นไวรอนเมนทอล เทคโนโลยี จำกัด  
**Location** ตำบลแพรกษา อำเภอเมืองสมุทรปราการ จังหวัดสมุทรปราการ

**Customer/Owner** บริษัท ศานติ บรรจุกภัณฑ์ จำกัด  
**Location** แขวงมีนบุรี เขตมีนบุรี จังหวัดกรุงเทพมหานคร



# SALMEC POWER CO.,LTD.



SALMEC POWER COMPANY LIMITED.

**EFF.2025**

403/4 PRACHASAN ROAD, NA-MUANG, MUANG-CHACHOENSAO,

CHACHOENSAO 24000 THAILAND

TEL +66(0)38-512369-70

Website : [www.salmeccpower.com](http://www.salmeccpower.com)

Version 4.6.7 (Date 3 / 3 / 2025)