

2026

COMPANY PROFILE

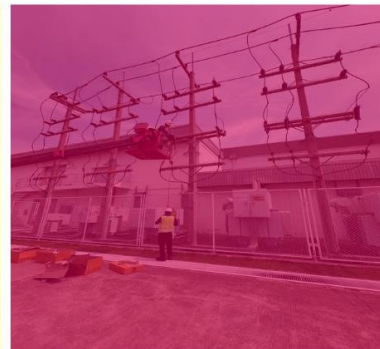

SALMEC POWER CO.,LTD.

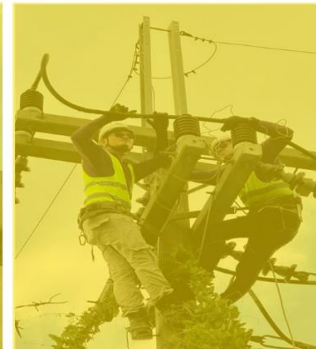
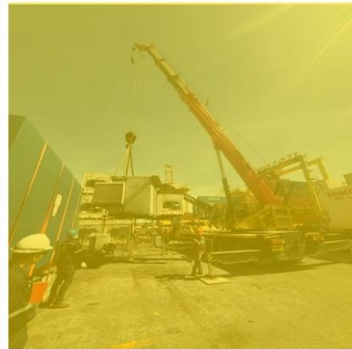



บริษัท ซาลเมค เพาเวอร์ จำกัด / SALMEC POWER CO.,LTD.

เลขที่ 403/4 ถ.ประชาสรรค์ ต.หน้าเมือง อ.เมืองฉะเชิงเทรา จ.ฉะเชิงเทรา 24000

โทรศัพท์: 038-512369-70 , 081-816-1207 แฟกซ์: 038-518773 เว็บไซต์: www.salmecepower.com

Content

A. About Us

B. Job Reference

C. Certificate of Works

D. Company Registration

E. Customer List





บริษัท ซาลเมค เพาเวอร์ จำกัด / SALMEC POWER CO.,LTD.

เลขที่ 403/4 ถ.ประชาสรรค์ ต.หน้าเมือง อ.เมืองฉะเชิงเทรา จ.ฉะเชิงเทรา 24000

โทรศัพท์: 038-512369-70 , 081-816-1207 แฟกซ์: 038-518773 เว็บไซต์: www.salmecepower.com

บริษัท ซาลเมค เพาเวอร์ จำกัด ก่อตั้งขึ้นในปีพุทธศักราช 2551 ด้วยทีมงานวิศวกรที่มีความรู้ความชำนาญ รวมทั้งมีประสบการณ์ ดำเนินธุรกิจ งานรับเหมาก่อสร้างโรงงาน อาคารสำนักงาน รวมทั้งงานระบบประกอบอาคารต่างๆได้แก่ ระบบไฟฟ้า ระบบเครื่องกล เป็นต้น มีลูกค้าที่ให้ความไว้วางใจทั้งภาครัฐและเอกชนทั่วไป ประเภทของงานที่ให้บริการ ได้แก่

- ▶ งานปรับปรุงต่อเติมอาคารโรงงาน
- ▶ งานระบบไฟฟ้าและสื่อสาร
- ▶ งานระบบท่อน้ำและท่อลมสำหรับเครื่องจักร
- ▶ งานระบบสุขาภิบาล
- ▶ งานจำหน่ายและให้บริการสินค้า IT

ด้วยทีมงานวิศวกรที่มีประสบการณ์ในงานระบบต่างๆ เราสามารถตอบสนองความต้องการของลูกค้าได้เป็นอย่างดี และได้รับความพึงพอใจจากลูกค้าในเวลาอันรวดเร็ว

บริษัท ซาลเมค เพาเวอร์ จำกัด ได้รับใบอนุญาตจากกรมสวัสดิการและคุ้มครองแรงงานให้เป็นนิติบุคคลผู้ให้บริการ ตรวจสอบและรับรองระบบไฟฟ้าและบริภัณฑ์ไฟฟ้า ใบอนุญาตเลขที่ ๐๓๐๑-๐๓-๒๕๖๕-๐๐๗๕

และได้รับการรับรองจากสภาวิศวกร ให้บริษัท ซาลเมค เพาเวอร์ จำกัด ได้รับใบอนุญาตประกอบวิชาชีพวิศวกรรมควบคุม เลขทะเบียน ๒๑๒๔/๖๕

SALMEC POWER CO.,LTD. was original established in 2008 with the high skilled and experience of engineer team. As well as having experience, the company is engaged in the construction factory works, offices building including building systems such as electrical systems, mechanical systems there are government customers and privates. Type of Installation and service work as follows.

- ▶ Factory Building Renovate Works
- ▶ Electrical and Communication System
- ▶ Cooling Water and Pressure Air System for Machine
- ▶ Sanitary System
- ▶ IT product sales and services

With a team of engineers with experience in various systems, we can meet the needs of customers as well and received satisfaction from customers in a short time.





บริษัท ซาลเมค เพาเวอร์ จำกัด / SALMEC POWER CO.,LTD.

เลขที่ 403/4 ถ.ประชาสรรค์ ต.หน้าเมือง อ.เมืองฉะเชิงเทรา จ.ฉะเชิงเทรา 24000

โทรศัพท์: 038-512369-70, 081-816-1207 แฟกซ์: 038-518773 เว็บไซต์: www.salmeccpower.com

- ◆ ชื่อบริษัท : บริษัท ซาลเมค เพาเวอร์ จำกัด
- ◆ ประเภทธุรกิจ : รับเหมาออกแบบก่อสร้างโรงงาน อาคาร งานติดตั้งระบบไฟฟ้าและระบบเครื่องกล
- ◆ เลขทะเบียนนิติบุคคล : 0245551000239 ฉะเชิงเทรา
- ◆ เลขประจำตัวผู้เสียภาษีอากร : 0245551000239
- ◆ ที่อยู่ : 403/4 ถนนประชาสรรค์ ตำบลหน้าเมือง อำเภอเมืองฉะเชิงเทรา จังหวัดฉะเชิงเทรา 24000
- ◆ โทรศัพท์ : 038-512369 , 038-512370
- ◆ โทรสาร : 0-3851-8773
- ◆ เว็บไซต์ : www.salmeccpower.com
- ◆ทุนจดทะเบียน : 5,000,000.00 บาท
- ◆ บัญชีธนาคาร : ธนาคารกสิกรไทย สาขาฉะเชิงเทรา
ธนาคารที่ออมมีธนาคาร สาขากนมนมหาจักรพรรดิ

- ◆ Company : SALMEC POWER CO.,LTD
- ◆ Business Type : Construction Building Works. , Installation Electrical System and Mechanical System
- ◆ Registration Number : 0245551000239 Chachoengsao
- ◆ Tax Number : 0245551000239
- ◆ Address : 403/4 Prachasan Road, Na - Muang Muang – Chachoengsao Chachoengsao 24000 Thailand.
- ◆ Telephone : 038-512369 , 038-512370
- ◆ Fax. : 0-3851-8773
- ◆ Website : www.salmeccpower.com
- ◆ Registered Capital : 5,000,000.00 Baht
- ◆ Bank Reference : Kasikorn Bank Public Company Limited, Chachoengsao Branch.
TTB Bank Public Company Limited, Thanon Maha Chakkraphat Branch





บริษัท ซาลเมค เพาเวอร์ จำกัด / SALMEC POWER CO.,LTD.

เลขที่ 403/4 ถ.ประชาสรรค์ ต.หน้าเมือง อ.เมืองฉะเชิงเทรา จ.ฉะเชิงเทรา 24000

โทรศัพท์: 038-512369-70 , 081-816-1207 แฟกซ์: 038-518773 เว็บไซต์: www.salmeccpower.com

นโยบายด้านความปลอดภัย อาชีวอนามัย และสภาพแวดล้อมในการทำงาน

- 1) บริษัทฯ จะพัฒนาปรับปรุงระบบการจัดการด้านความปลอดภัย อาชีวอนามัย และ สภาพแวดล้อม ในการทำงานให้สอดคล้องกับ กฎหมาย และมาตรฐานที่เกี่ยวข้อง
- 2) บริษัทฯ ถือว่าความปลอดภัยในการทำงานเป็นหน้าที่ และความรับผิดชอบต่อพนักงาน ทุกคน ผู้บังคับบัญชาต้องเป็นแบบอย่างที่ดี และปฏิบัติตามกฎข้อบังคับด้านความปลอดภัยโดยเคร่งครัด
- 3) บริษัทฯ จะส่งเสริมให้เกิดการมีส่วนร่วมของพนักงาน คู่ค้า ผู้ร่วมงาน ให้การจัดการด้านความปลอดภัย มีประสิทธิภาพเพิ่มขึ้นอย่างต่อเนื่อง
- 4) บริษัทฯ จะพัฒนาพนักงานให้มีความรู้ ความเข้าใจ และสร้างจิตสำนึก ด้านความปลอดภัย อาชีวอนามัย และสภาพแวดล้อมในการทำงาน
- 5) บริษัทฯ จะสนับสนุนทรัพยากร และงบประมาณอย่างเหมาะสม เพื่อใช้ในการปรับปรุงด้านความปลอดภัย อาชีวอนามัย และ สภาพแวดล้อมในการทำงาน





บริษัท ซาลเมค เพาเวอร์ จำกัด / SALMEC POWER CO.,LTD.

เลขที่ 403/4 ถ.ประชาสรรค์ ต.หน้าเมือง อ.เมืองฉะเชิงเทรา จ.ฉะเชิงเทรา 24000

โทรศัพท์: 038-512369-70, 081-816-1207 แฟกซ์: 038-518773 เว็บไซต์: www.salmeccpower.com

Company Organization

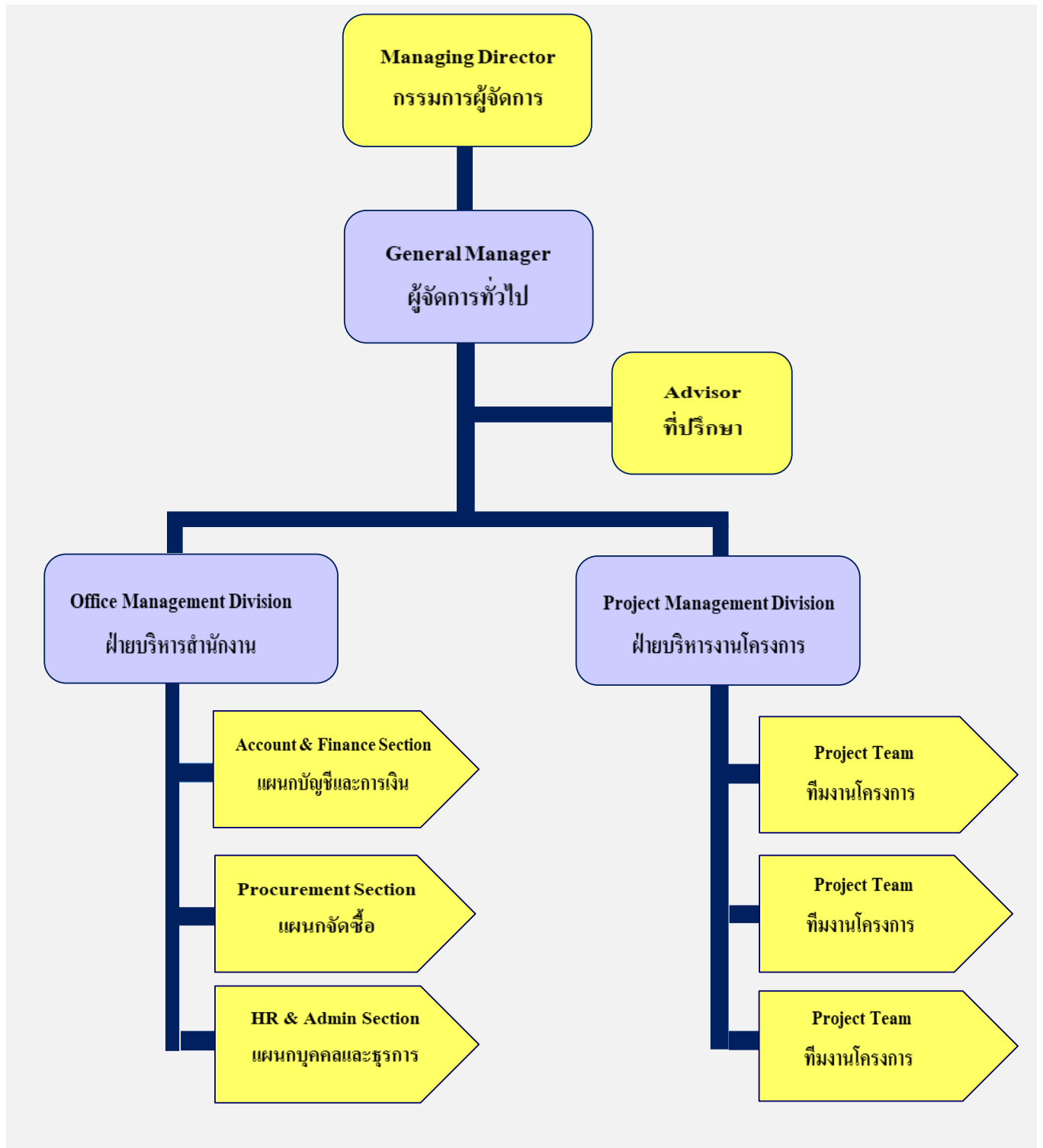

D1

**Electrical Power System
Communication System
Preventive Maintenance Work**



D.1 Job Reference



บริษัท ซาลเมค เพาเวอร์ จำกัด / SALMEC POWER CO.,LTD.

เลขที่ 403/4 ถ.ประชาสรรค์ ต.หน้าเมือง อ.เมืองฉะเชิงเทรา จ.ฉะเชิงเทรา 24000

โทรศัพท์: 038-512369-70, 081-816-1207 แฟกซ์: 038-518773 เว็บไซต์: www.salmecpower.com

- Project บริษัท ไทยแอร์โร จำกัด
- Subject Electrical System P.M. Service Year2024
- Working Period 2024
- Client บริษัท ไทยแอร์โร จำกัด
- Contract Price 2,468,500.00 Baht
- Scope of Work Preventive Maintenance Work , Electrical Power System

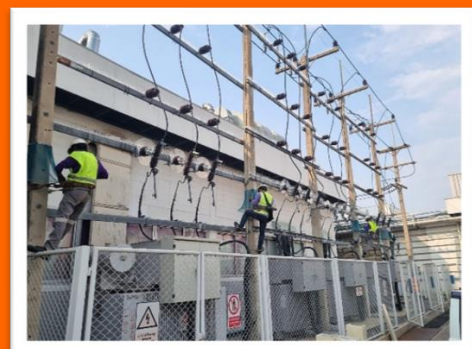
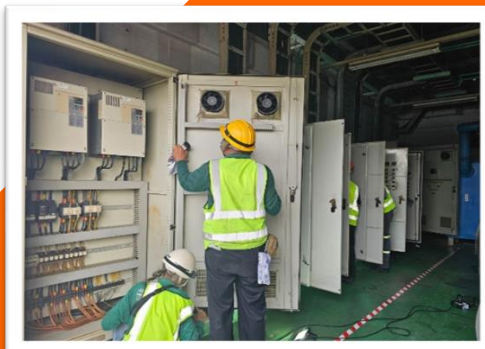
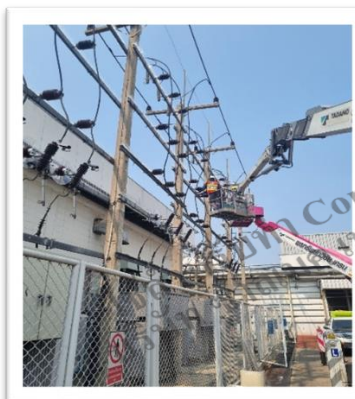
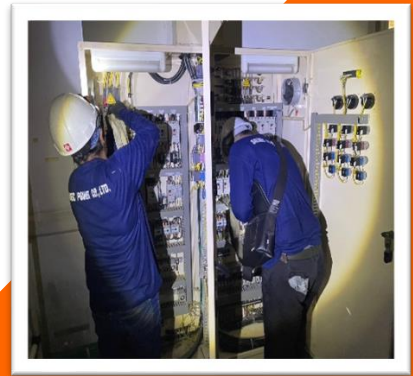

D.1 Job Reference



บริษัท ซาลเมค เพาเวอร์ จำกัด / SALMEC POWER CO.,LTD.

เลขที่ 403/4 ถ.ประชาสรรค์ ต.หน้าเมือง อ.เมืองฉะเชิงเทรา จ.ฉะเชิงเทรา 24000

โทรศัพท์: 038-512369-70, 081-816-1207 แฟกซ์: 038-518773 เว็บไซต์: www.salmeccpower.com

- **Project** TIPS CO., LED.
- **Subject** Overhaul Transformer TR.2000kVA.
- **Working Period** 2024
- **Client** TIPS CO., LED.
- **Contract Price** 1,353,000.00 Baht
- **Scope of Work** Design and Installation of Work for; Electrical Power System

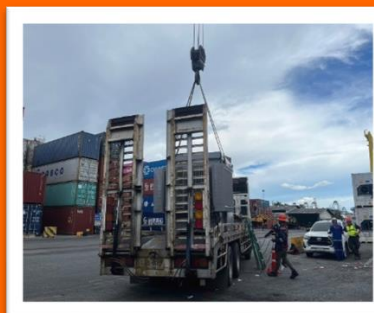
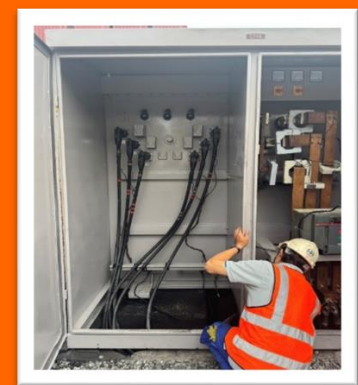
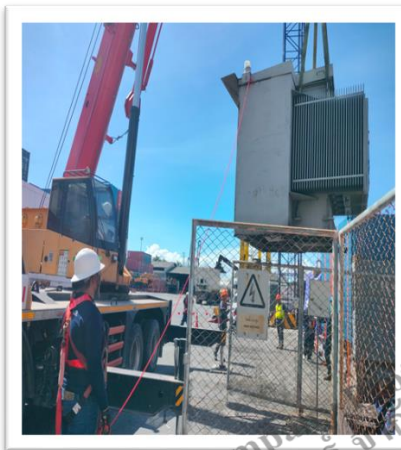

D.1 Job Reference



บริษัท ซาลเมค เพาเวอร์ จำกัด / SALMEC POWER CO.,LTD.

เลขที่ 403/4 ถ.ประชาสรรค์ ต.หน้าเมือง อ.เมืองฉะเชิงเทรา จ.ฉะเชิงเทรา 24000

โทรศัพท์: 038-512369-70, 081-816-1207 แฟกซ์: 038-518773 เว็บไซต์: www.salmecpower.com

- **Project** Thai Samsung Electronic Co.,Ltd.
- **Subject** Inhouse electric power supply injection machine
- **Working Period** 2024
- **Client** Thai Samsung Electronic Co.,Ltd.
- **Contract Price** 3,850,587.00 Baht
- **Scope of Work** Design and Installation of Work for; Electrical Power System

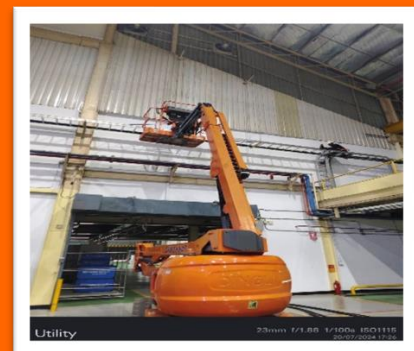
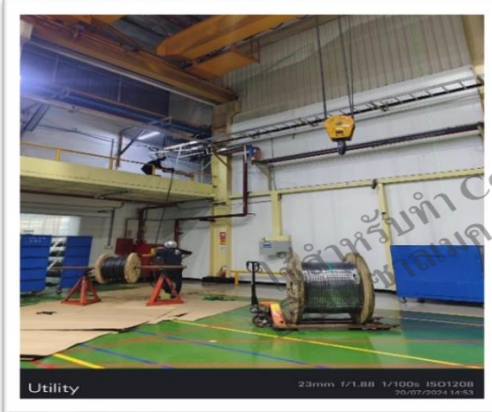
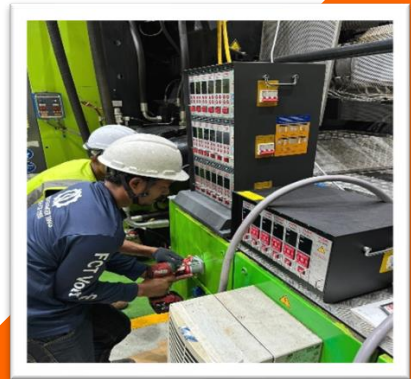

D.1 Job Reference



บริษัท ซาลเมค เพาเวอร์ จำกัด / SALMEC POWER CO.,LTD.

เลขที่ 403/4 ถ.ประชาสรรค์ ต.หน้าเมือง อ.เมืองฉะเชิงเทรา จ.ฉะเชิงเทรา 24000

โทรศัพท์: 038-512369-70, 081-816-1207 แฟกซ์: 038-518773 เว็บไซต์: www.salmecpower.com

- **Project** Arcelik Hitachi Home Appliances (Thailand) Ltd.
- **Subject** New Replacement Smart Transformer 2000kVA
- **Working Period** 2023
- **Client** Arcelik Hitachi Home Appliances (Thailand) Ltd.
- **Contract Price** 1,855,000.00 Baht
- **Scope of Work** Design and Installation of Work for; Electrical Power System

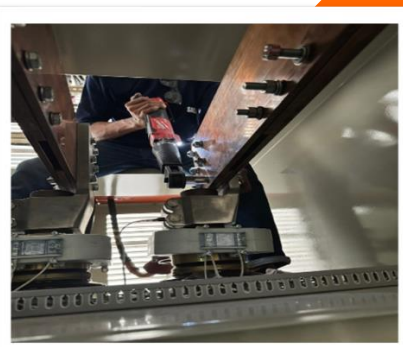
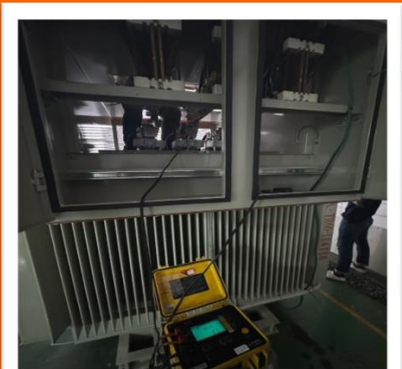
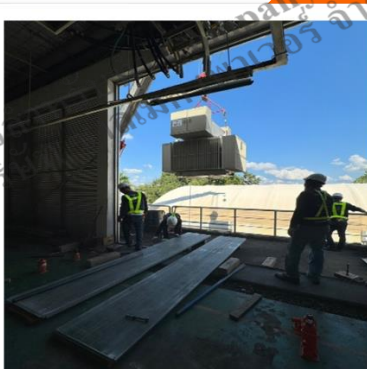

D.1 Job Reference



บริษัท ซาลเมค เพาเวอร์ จำกัด / SALMEC POWER CO.,LTD.

เลขที่ 403/4 ถ.ประชาสรรค์ ต.หน้าเมือง อ.เมืองฉะเชิงเทรา จ.ฉะเชิงเทรา 24000

โทรศัพท์: 038-512369-70, 081-816-1207 แฟกซ์: 038-518773 เว็บไซต์: www.salmecpower.com

- **Project** Dester Co., Ltd.
- **Subject** Replace TR 750kVA up capacity to 2500kVA
- **Working Period** 2023
- **Client** Dester Factory, A. Srimahaphote, Prachinburi
- **Contract Price** 5,900,000.00 Baht
- **Scope of Work** Design and Installation of Work for; Electrical Power System

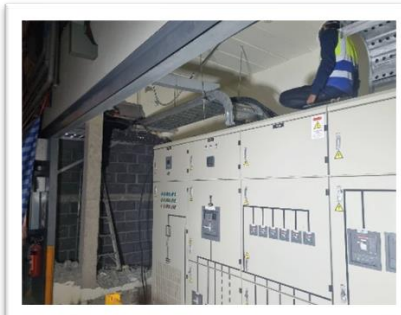
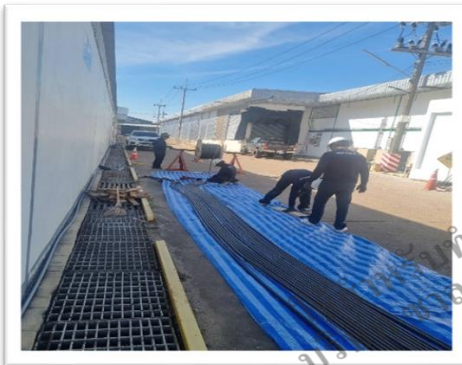
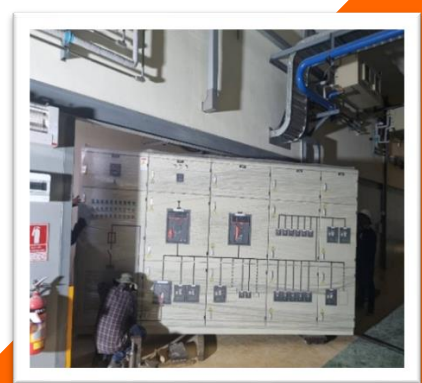

D.1 Job Reference



บริษัท ซาลเมค เพาเวอร์ จำกัด / SALMEC POWER CO.,LTD.

เลขที่ 403/4 ถ.ประชาสรรค์ ต.หน้าเมือง อ.เมืองฉะเชิงเทรา จ.ฉะเชิงเทรา 24000

โทรศัพท์: 038-512369-70, 081-816-1207 แฟกซ์: 038-518773 เว็บไซต์: www.salmecpower.com

- Project บริษัท โอคิซีโมะ อินเตอร์เนชั่นแนล (เอเชีย) จำกัด
- Subject Installation of lightning protection system (Faraday) 2023
- Working Period
- Client บริษัท โอคิซีโมะ อินเตอร์เนชั่นแนล (เอเชีย) จำกัด
- Contract Price 812,000.00 Baht
- Scope of Work Design and Installation of Work for; Electrical Power System

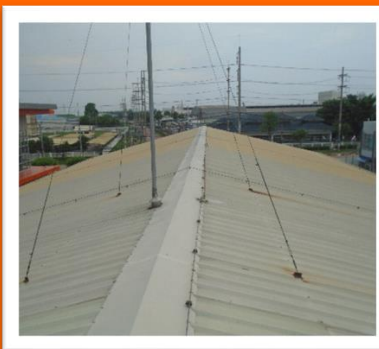
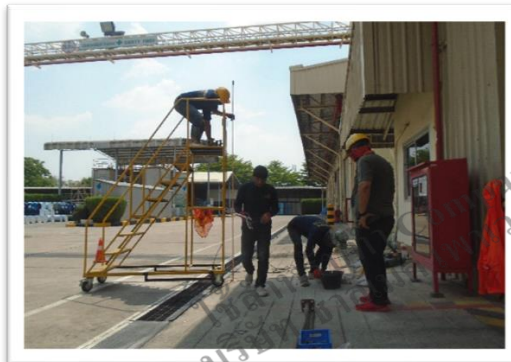
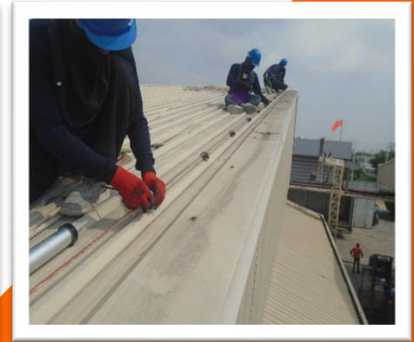

D.1 Job Reference



บริษัท ซาลเมค เพาเวอร์ จำกัด / SALMEC POWER CO.,LTD.

เลขที่ 403/4 ถ.ประชาสรรค์ ต.หน้าเมือง อ.เมืองฉะเชิงเทรา จ.ฉะเชิงเทรา 24000

โทรศัพท์: 038-512369-70, 081-816-1207 แฟกซ์: 038-518773 เว็บไซต์: www.salmeccpower.com

- Project บริษัท เซอิมิทซู ไทย จำกัด
- Subject งานติดตั้งระบบไฟฟ้าแรงสูง-แรงต่ำ และหม้อแปลงขนาด 800 kVA
- Working Period 2023
- Client บริษัท แอล.เอ.ซี (ประเทศไทย) จำกัด
- Contract Price 3,210,000.00 Baht
- Scope of Work Design and Installation of Work for; Electrical Power System



D.1 Job Reference



บริษัท ซาลเมค เพาเวอร์ จำกัด / SALMEC POWER CO.,LTD.

เลขที่ 403/4 ถ.ประชาสรรค์ ต.หน้าเมือง อ.เมืองฉะเชิงเทรา จ.ฉะเชิงเทรา 24000

โทรศัพท์: 038-512369-70, 081-816-1207 แฟกซ์: 038-518773 เว็บไซต์: www.salmecpower.com

- Project โรงพยาบาลอุบลรักษ์ ธนบุรี Ubonrak Thonburi Hospital
- Subject ติดตั้ง UPS 6000VA/5400W x 5 EA
- Working Period 2024
- Client โรงพยาบาลอุบลรักษ์ ธนบุรี Ubonrak Thonburi Hospital
- Contract Price 430,000.00 Baht.
- Scope of Work Installation of Work for UPS 6000VA/5400W x 5 EA

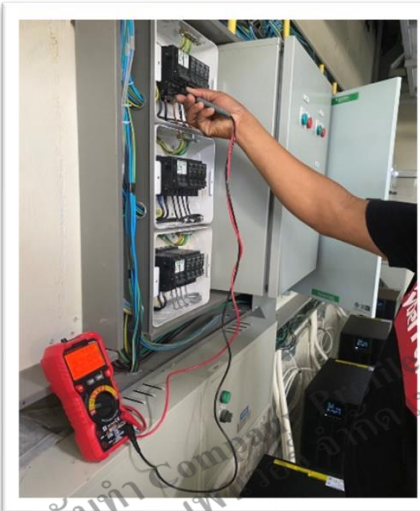

D.1 Job Reference



บริษัท ซาลเมค เพาเวอร์ จำกัด / SALMEC POWER CO.,LTD.

เลขที่ 403/4 ถ.ประชาสรรค์ ต.หน้าเมือง อ.เมืองฉะเชิงเทรา จ.ฉะเชิงเทรา 24000

โทรศัพท์: 038-512369-70, 081-816-1207 แฟกซ์: 038-518773 เว็บไซต์: www.salmecpower.com

- **Project** Mitsubishi Elevator Factory นิคมฯ อมตะนคร จ.ชลบุรี
- **Subject** งานปรับปรุง 22kV Main Feeder (เพิ่ม Main Feeder#3)
- **Working Period** 2018
- **Client** บริษัท เอกรัฐวิศวกรรม จำกัด (มหาชน)
- **Contract Price** 3,017,400.00 Baht
- **Scope of Work** Design and Installation of Work for; Electrical Power System

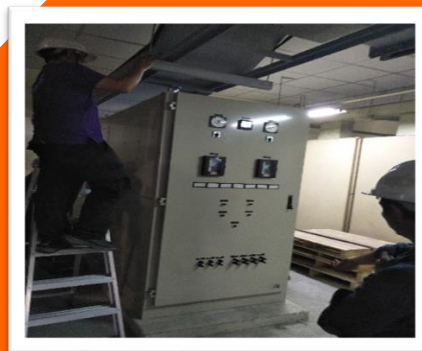

D.1 Job Reference



บริษัท ซาลเมค เพาเวอร์ จำกัด / SALMEC POWER CO.,LTD.

เลขที่ 403/4 ถ.ประชาสรรค์ ต.หน้าเมือง อ.เมืองฉะเชิงเทรา จ.ฉะเชิงเทรา 24000

โทรศัพท์: 038-512369-70, 081-816-1207 แฟกซ์: 038-518773 เว็บไซต์: www.salmecpower.com

- **Project** บริษัทไดกิ้น อินดัสทรีส์ (ประเทศไทย) จำกัด นิคมฯ อมตะนคร จ.ชลบุรี
- **Subject** งานย้ายโหลด TR11 ไปรับไฟฟ้าจาก TR19 แทน
งานย้ายโหลด TR13 ไปรับไฟฟ้าจาก TR10 แทน
- **Working Period** 2018
- **Client** Ekarat Engineering Public Company Limited.
- **Contract Price** 6,612,600.00 Baht.
- **Scope of Work** Design and Installation of Work for; Electrical Power System

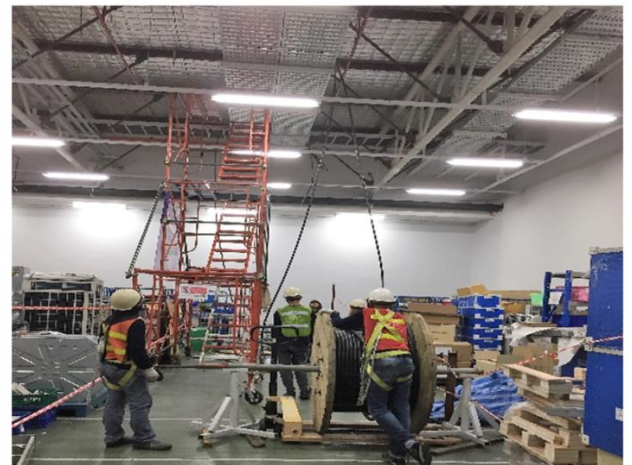

D2

Air Conditioning System
Air Ventilation System
Pressure Air System
Cooling Water System
Fire Protection System



D.2 Job Reference



บริษัท ซาลเมค เพาเวอร์ จำกัด / SALMEC POWER CO.,LTD.

เลขที่ 403/4 ถ.ประชาสรรค์ ต.หน้าเมือง อ.เมืองฉะเชิงเทรา จ.ฉะเชิงเทรา 24000

โทรศัพท์: 038-512369-70, 081-816-1207 แฟกซ์: 038-518773 เว็บไซต์: www.salmeccpower.com

- Project โรงพยาบาลเอกชล 2
- Subject งานปรับปรุงซ่อมแซมระบบท่อน้ำประปา
- Working Period 2020
- Client โรงพยาบาลเอกชล 2
- Contract Price 1,850,467.29 Baht
- Scope of Work Design and Installation of Work for; Water pipe system renovation and repair work

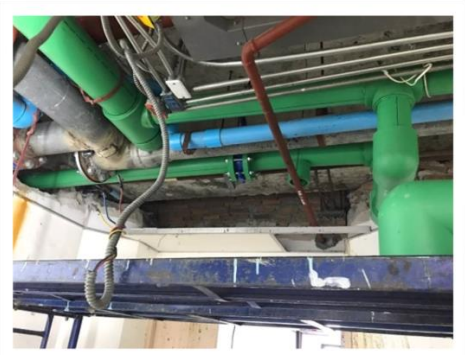



บริษัท ซาลเมค เพาเวอร์ จำกัด / SALMEC POWER CO.,LTD.

เลขที่ 403/4 ถ.ประชาสรรค์ ต.หน้าเมือง อ.เมืองฉะเชิงเทรา จ.ฉะเชิงเทรา 24000

โทรศัพท์: 038-512369-70, 081-816-1207 แฟกซ์: 038-518773 เว็บไซต์: www.salmecpower.com

- **Project** ALV (Thailand) Co., Ltd. (Chachoengsao Factory)
- **Subject** Cooling Water and Air Compressor System
- **Working Period** 2008-2009
- **Client** Unisealight Co.,Ltd.
- **Contract Price** 2,642,000.00 Baht
- **Scope of Work** Design and Installation of Mechanical Work for; Cooling Water System Air Compressor System



D.2 Job Reference



บริษัท ซาลเมค เพาเวอร์ จำกัด / SALMEC POWER CO.,LTD.

เลขที่ 403/4 ถ.ประชาสรรค์ ต.หน้าเมือง อ.เมืองฉะเชิงเทรา จ.ฉะเชิงเทรา 24000

โทรศัพท์: 038-512369-70, 081-816-1207 แฟกซ์: 038-518773 เว็บไซต์: www.salmecpower.com

- **Project** บริษัท บางกอกสปริงอินดัสเตรียล จำกัด (BSK) นิคมฯ อมตะซิตี้ จ.ระยอง
- **Subject** งานติดตั้งระบบดับเพลิง ติดตั้งระบบท่อน้ำดับเพลิง และ Fire Pump
- **Working Period** 2013-2014
- **Client** Unisealight Co.,Ltd.
- **Contract Price** 3,000,000.00 Baht
- **Scope of Work** Design and Installation of Work for; Fire Protection System Cooling Water System

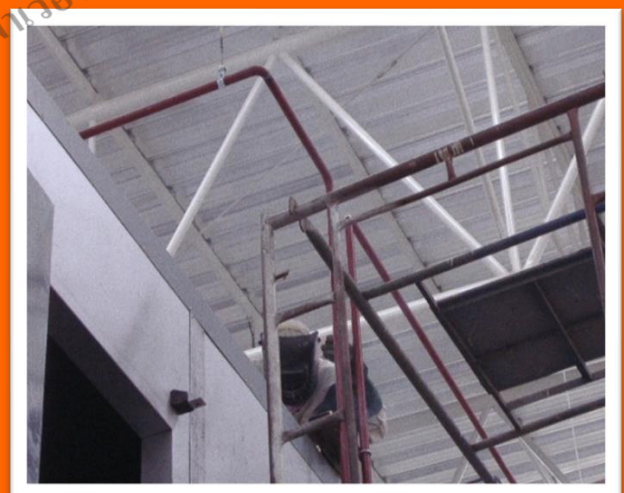
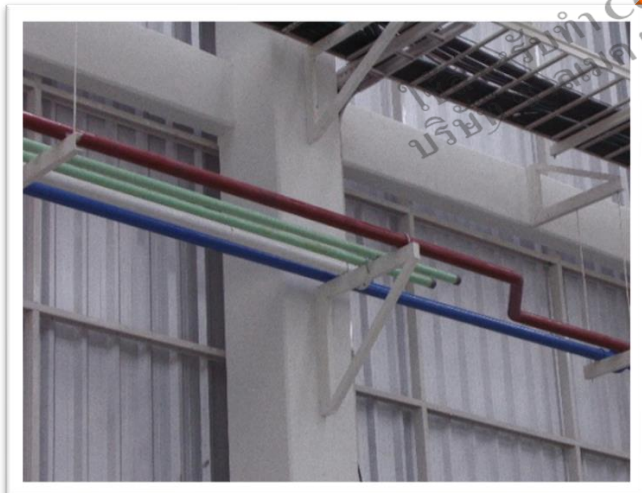

D3

Building Renovate Works
Building Construction Works



D.3 Job Reference



บริษัท ซาลเมค เพาเวอร์ จำกัด / SALMEC POWER CO.,LTD.

เลขที่ 403/4 ถ.ประชาสรรค์ ต.หน้าเมือง อ.เมืองฉะเชิงเทรา จ.ฉะเชิงเทรา 24000

โทรศัพท์: 038-512369-70, 081-816-1207 แฟกซ์: 038-518773 เว็บไซต์: www.salmecpower.com

- **Project** Dester Factory, A. Srimahaphote, Prachinburi
- **Subject** Extension Area New TF2 Building
- **Working Period** 2015 - 2016
- **Client** Dester Co.,Ltd.
- **Contract Price** 35,000,000.00 Baht
- **Scope of Work** Design and Installation of Work for Building Construction
Work Pressure Air System, Cooling Water System Sanitary System Electrical Power System Communication System



C. Certificate of Works



บริษัท ซาลเมค เพาเวอร์ จำกัด / SALMEC POWER CO.,LTD.

เลขที่ 403/4 ถ.ประชาสรรค์ ต.หน้าเมือง อ.เมืองฉะเชิงเทรา จ.ฉะเชิงเทรา 24000

โทรศัพท์: 038-512369-70, 081-816-1207 แฟกซ์: 038-518773 เว็บไซต์: www.salmecpower.com



หนังสือรับรองผลงาน

หนังสือรับรองฉบับนี้ให้ไว้เพื่อแสดงว่า บริษัท ซาลเมค เพาเวอร์ จำกัด ได้รับเหมางานก่อสร้างอาคาร งานระบบ ไฟฟ้าแรงสูง - แรงต่ำ งานระบบ Facility และงานระบบ Utility ประกอบอาคาร ให้กับ บริษัท เคสเตอร์ จำกัด ในปี 2558 เป็นจำนวนเงิน 35,337,504.35 บาท (ตามตีบทัด้านสามแสนสามหมื่นเจ็ดพันห้าร้อยสี่บาทสามสิบห้าสตางค์) ราคารวมภาษีมูลค่าเพิ่มแล้ว ซึ่งมีผลงานคุณภาพ และถูกต้องตามหลักวิศวกรรม โดยมีรายละเอียดของงานดังนี้

ลำดับ	รายละเอียดงาน
1	Extension Area New TF2 Building
2	Install Ceiling for TF2 Building
3	Extension Area New TF2 Building (ADDITION WORK-01)
4	Extension Area New TF2 Building (VARIATION WORK-01)
5	Construction Work for Air Comp. and Cooling Water System at TF2 Building
6	Renovate Air Compressor and Cooling Water System at TF2 Building
7	Addition Work for Air Compressor and Cooling Water System at TF2 Building
8	Replace FR 1500kVA and Electrical Supply for Machine at TF2
9	Extension Area New TF2 Building (VARIATION WORK-02)
10	Addition DB Panel Installation at TF2 Bdg (VARIATION WORK-03)

เพื่อเป็นหลักฐานบริษัท จึงได้ออกหนังสือรับรองฉบับนี้ให้ไว้เป็นสำคัญ และขอรับรองว่าข้อความดังกล่าวข้างต้น เป็นจริงทุกประการ

ออกให้ไว้ ณ วันที่ 25 ธันวาคม 2562



ลงชื่อ.....
(นางทิพวรรณ พงกลางหาญ)

ตำแหน่ง Senior Supervisor Purchasing

ลงชื่อ.....
(นายกิตติศ พันธิมา)

ตำแหน่ง วิศวกรประจำโรงงาน

ลงชื่อ.....
(Mr. Sebastian Liju)

ตำแหน่ง Technical Support Manager

deSter.co.Ltd
175 Moo5.Thatoom.Sriamhaphot
Prachinburi 25140 , Thailand
Phone +6637285233-6. Telefax+6637285131





บริษัท ซาลเมค เพาเวอร์ จำกัด / SALMEC POWER CO.,LTD.

เลขที่ 403/4 ถ.ประชาสรรค์ ต.หน้าเมือง อ.เมืองฉะเชิงเทรา จ.ฉะเชิงเทรา 24000

โทรศัพท์: 038-512369-70, 081-816-1207 แฟกซ์: 038-518773 เว็บไซต์: www.salmecpower.com



บริษัท เอกรัฐวิศวกรรม จำกัด (มหาชน)

9/291 อาคาร ชูเอ็ม ทาวเวอร์ ชั้นที่ 28 ถนนรามคำแหง
แขวงสวนหลวง เขตสวนหลวง กรุงเทพฯ 10250
โทร : 02-719-8777 (อัตโนมัติ) โทรสาร : 02-719-8760
เลขทะเบียน บมจ. 518
www.ekarat.co.th



หนังสือรับรองผลงาน

หนังสือฉบับนี้ออกให้เพื่อรับรองว่า
บริษัท ซาลเมค เพาเวอร์ จำกัด

เลขที่ 403/4 ถนนประชาสรรค์ ตำบลหน้าเมือง อำเภอเมืองฉะเชิงเทรา จังหวัดฉะเชิงเทรา 24000 ได้เป็นผู้รับเหมางานติดตั้งระบบไฟฟ้าแรงสูง-แรงต่ำ ให้กับงานโครงการ บริษัท ไคกิน อินดัสทรีส์ (ประเทศไทย) จำกัด ตามรายละเอียดสัญญาดังนี้

1. สัญญาเลขที่ ฉช.005/02609014 ลงวันที่ 29 มี.ค. 2560 มูลค่างาน 10,070,000.00 บาท (รวมภาษีมูลค่าเพิ่ม) งานติดตั้งสายเมนแรงต่ำสำหรับเครื่องจักร (VRV TEST ROOM) โครงการ DAIKIN FACTORY นิคมอุตสาหกรรมอมตะนคร
2. สัญญาเลขที่ ฉช.006/02609015 ลงวันที่ 17 มี.ค. 2560 มูลค่างาน 11,404,402.40 บาท (รวมภาษีมูลค่าเพิ่ม) งานติดตั้งระบบไฟฟ้าแรงสูง-แรงต่ำสำหรับหม้อแปลง 2500 kVA โครงการ DAIKIN FACTORY นิคมอุตสาหกรรมอมตะนคร
3. สัญญาเลขที่ ฉช.009/02609016 ลงวันที่ 15 มี.ค. 2560 มูลค่างาน 835,755.60 บาท (รวมภาษีมูลค่าเพิ่ม) งาน POWER CABLE FOR TR.19 AT R&D โครงการ DAIKIN FACTORY นิคมอุตสาหกรรมอมตะนคร
4. สัญญาเลขที่ ฉช.010/02609017 ลงวันที่ 15 มี.ค. 2560 มูลค่างาน 829,892.00 บาท (รวมภาษีมูลค่าเพิ่ม) งาน UP SIZE TR.19 FOR 2000 TO 2500 kVA AT R&D โครงการ DAIKIN FACTORY นิคมอุตสาหกรรมอมตะนคร

รวมเป็นจำนวนเงิน 14,140,050.00 บาท (สิบสี่ล้านหนึ่งแสนสี่หมื่นห้าสิบบาทถ้วน) โดยผู้รับจ้างได้ดำเนินการ และส่งมอบงาน โครงการดังกล่าวเสร็จเรียบร้อย ถูกต้องครบถ้วนตามรูปแบบรายละเอียดข้อกำหนดตามสัญญาทุกประการ

จึงออกหนังสือรับรองผลงานฉบับนี้ให้ไว้เป็นหลักฐานสำคัญ

ให้ไว้ ณ วันที่ 30 มกราคม 2563

บริษัท เอกรัฐวิศวกรรม จำกัด (มหาชน)

(นายคณูชา น้อยใจบุญ)
กรรมการผู้จัดการ





บริษัท ซาลเมค เพาเวอร์ จำกัด / SALMEC POWER CO.,LTD.

เลขที่ 403/4 ถ.ประชาสรรค์ ต.หน้าเมือง อ.เมืองฉะเชิงเทรา จ.ฉะเชิงเทรา 24000

โทรศัพท์: 038-512369-70, 081-816-1207 แฟกซ์: 038-518773 เว็บไซต์: www.salmeccpower.com

บริษัท ไทยแอโรว์ จำกัด

79 หมู่ 4 ถนน ฉะเชิงเทรา-กบินทร์บุรี ตำบลเสม็ดใต้ อำเภอบางคล้า จังหวัดฉะเชิงเทรา 24110

โทรศัพท์ 0-3854-5111 โทรสาร 0-3858-3022-23

หนังสือรับรองผลงาน

เลขที่ Salmec 04/2563

บริษัท ไทยแอโรว์ จำกัด
9 หมู่ 5 ตำบลเสม็ดใต้
อำเภอบางคล้า
จังหวัดฉะเชิงเทรา
24110

หนังสือฉบับนี้บริษัท ไทยแอโรว์ จำกัด ให้ไว้เพื่อรับรองว่า บริษัท ซาลเมค เพาเวอร์ จำกัด สำนักงานตั้งอยู่เลขที่ 403/4 ถนนประชาสรรค์ ตำบลหน้าเมือง อำเภอเมืองฉะเชิงเทรา จังหวัดฉะเชิงเทรา 24000 เลขที่เสียภาษี 0245551000239 ได้รับจ้างทำงานตรวจสอบและบำรุงรักษาตู้ควบคุมไฟฟ้า (MDB,DB) โรงงาน VTA ตามสัญญาเลขที่ SAL-C-002/2563 ของบริษัท ไทยแอโรว์ จำกัด ตั้งอยู่เลขที่ 9 หมู่ที่ 5 ตำบลเสม็ดใต้ อำเภอบางคล้า จังหวัดฉะเชิงเทรา 24110 ทำขึ้นวันที่ 1 เมษายน 2563 และสิ้นสุดสัญญาวันที่ 31 มีนาคม 2564 มูลค่าตามสัญญาเป็นจำนวนเงิน 535,000.00 บาท (ห้าแสนสามหมื่นห้าพันบาทถ้วน) รวมภาษีมูลค่าเพิ่มแล้ว

ทั้งนี้ บริษัท ซาลเมค เพาเวอร์ จำกัด ได้ทำงานแล้วเสร็จตามสัญญาเมื่อวันที่ 20 พฤษภาคม 2563 โดยมีการตรวจรับงานเป็นที่เรียบร้อยแล้วเป็นไปตามรายการงานการตรวจสอบบำรุงรักษาตู้ควบคุมไฟฟ้าและสัญญาจ้างทุกประการ ขณะนี้อยู่ระหว่างการรับประกันผลงานตามสัญญา จึงออกหนังสือรับรองผลงานฉบับนี้ให้ไว้เป็นหลักฐาน

ให้ไว้ ณ วันที่ 5 เดือน มิถุนายน พ.ศ. 2563

ประทับตรา



(นายนิพนธ์ ธรรมเจริญ)
ผู้จัดการฝ่ายบริหารทั่วไป





บริษัท ซาลเมค เพาเวอร์ จำกัด / SALMEC POWER CO.,LTD.

เลขที่ 403/4 ถ.ประชาสรรค์ ต.หน้าเมือง อ.เมืองฉะเชิงเทรา จ.ฉะเชิงเทรา 24000

โทรศัพท์: 038-512369-70, 081-816-1207 แฟกซ์: 038-518773 เว็บไซต์: www.salmeccpower.com



โรงพยาบาลเอกชล 2 (AIKCHOL 2 HOSPITAL)

31/2 ม.3 ต.เสม็ด อ.เมือง จ.ชลบุรี 20000 โทรศัพท์ (038) 939888 โทรสาร (038) 939800

31/2 Moo 3 Muang Choburi 20000 Thailand Tel. (038) 939888 Fax. (038) 939800 WWW.AI KCHOL.COM

ที่ อช.บร. ๒๑๐๗ 1164

หนังสือรับรองผลงาน

หนังสือฉบับนี้ ให้ไว้เพื่อรับรองว่า บริษัท ซาลเมค เพาเวอร์ จำกัด ตั้งอยู่เลขที่ 403/4 ถนนประชาสรรค์ ตำบลหน้าเมือง อำเภอเมืองฉะเชิงเทรา จังหวัดฉะเชิงเทรา 24000 เป็นผู้ดำเนินการปรับปรุงระบบท่อเมนน้ำประปา ให้กับโรงพยาบาลเอกชล 2 เลขที่ 31/2 หมู่ 3 ตำบลเสม็ด อำเภอเมืองชลบุรี จังหวัดชลบุรี ตามสัญญาเลขที่ ส.อช.2 - 074 - 2564 ตั้งแต่วันที่ 17 พฤษภาคม 2564 แล้วเสร็จในวันที่ 30 กันยายน 2564 ตลอดระยะเวลาดังกล่าว บริษัท ซาลเมค เพาเวอร์ จำกัด ได้ดำเนินการปรับปรุงระบบท่อเมนน้ำประปาของโรงพยาบาลฯ เป็นไปด้วยความเรียบร้อย ตามสัญญาจ้างทุกประการ

ออกให้ ณ วันที่ 10 พฤศจิกายน 2564



โรงพยาบาลเอกชล 2
AIKCHOL 2 HOSPITAL

(นายสิริพจน์ มาโนช)
ผู้อำนวยการฝ่ายบริหาร

FM - AMD - 009 rev.A





บริษัท ซาลเมค เพาเวอร์ จำกัด / SALMEC POWER CO.,LTD.

เลขที่ 403/4 ถ.ประชาสรรค์ ต.หน้าเมือง อ.เมืองฉะเชิงเทรา จ.ฉะเชิงเทรา 24000

โทรศัพท์: 038-512369-70, 081-816-1207 แฟกซ์: 038-518773 เว็บไซต์: www.salmecpower.com

SAMSUNG

หนังสือรับรองผลงาน

หนังสือฉบับนี้ออกให้เพื่อรับรองว่า

บริษัท ซาลเมค เพาเวอร์ จำกัด

เลขที่ 403/43 ถนนประชาสรรค์ ตำบลหน้าเมือง อำเภอเมืองฉะเชิงเทรา จังหวัดฉะเชิงเทรา 24000 ได้เป็นผู้รับเหมางานตรวจสอบระบบไฟฟ้าประจำปี และงานโครงการระบบไฟฟ้า ติดตั้งสายแอมแรงต่ำ ให้กับงานโครงการ บริษัท ไทยซัมซุง อิเลคโทรนิคส์ จำกัด

- 1.สัญญาเลขที่ TSE-P210820_0001 ลงวันที่ 1 ก.ย 2564 – 30 เม.ย 2565 มูลค่างาน 1,155,493 บาท (รวมภาษีมูลค่าเพิ่ม) งานตรวจสอบระบบไฟฟ้าประจำปี 2564 โครงการ Thai Samsung Electronics Co.,Ltd
- 2.สัญญาเลขที่ TSE-LCPD 149/63 ลงวันที่ 13 เม.ย 2563 – 12 เม.ษ 2564 มูลค่างาน 1,637,100 บาท (รวมภาษีมูลค่าเพิ่ม) งานตรวจสอบระบบไฟฟ้าประจำปี 2563 โครงการ Thai Samsung Electronics Co.,Ltd
- 3.สัญญาเลขที่ TSE-P210224_0001 ลงวันที่ 1 มี.ค 2564 – 31 มี.ค 2564 มูลค่างาน 833,530 บาท (รวมภาษีมูลค่าเพิ่ม) งานปรับปรุงระบบไฟฟ้า Warehouse CJ โครงการ Thai Samsung Electronics Co.,Ltd
- 4.สัญญาเลขที่ TSE-LCPD 534/63 ลงวันที่ 25 ก.ย 2563 – 18 พ.ย 2563 มูลค่างาน 449,440 บาท (รวมภาษีมูลค่าเพิ่ม) งานติดตั้ง LED Lighting และตู้ Control โครงการ Thai Samsung Electronics Co.,Ltd
- 5.สัญญาเลขที่ TSE-LCPD 364/63 ลงวันที่ 1 ส.ค 2563 – 31 ส.ค 2563 มูลค่างาน 384,194 บาท (รวมภาษีมูลค่าเพิ่ม) งานติดตั้ง ACB 3200A ที่ MDB REF1 โครงการ Thai Samsung Electronics Co.,Ltd

รวมเป็นจำนวนเงิน 4,459,757 บาท (สี่ล้านหนึ่งแสนสองหมื่นสามพันสองร้อยสี่สิบห้าบาทถ้วน)

โดยผู้รับจ้างได้ดำเนินการ และส่งมอบงานโครงการดังกล่าวเสร็จเรียบร้อย ถูกต้องครบถ้วนตามรูปแบบรายละเอียดข้อกำหนดตามสัญญาทุกประการ จึงออกหนังสือรับรองผลงานฉบับนี้ไว้เป็นหลักฐานสำคัญ

ให้ไว้ ณ วันที่ 22 สิงหาคม 2565

(นายสุทธิรักษ์ อุบลบุตร)

Sr.Electrical Engineer

(นายมติชน มาสขาว)

Manager Utility

Thai Samsung Electronics Co., Ltd.

313 Moo 1, Industry Park, T +66 (0) 3832-0777
Sukhaphiban 8 Rd., Sriracha, F +66 (0) 3848-0271
Chonburi 20230 Thailand
Sale Office T + 66 (0) 2118-1000
F +66 (0) 2670-2270
Service Office T +66 (0) 2670-0277

บริษัท ไทยซัมซุง อิเลคโทรนิคส์ จำกัด

313 หมู่ 1 ซอยสวนอุตสาหกรรมศรีราชา โทร. (0)3832-0777
ถนนสุขาภิบาล 8 ตำบลมิ่ง อำเภอศรีราชา แฟกซ์ (0) 3848-0271
จังหวัดชลบุรี 20230
สำนักงานขาย โทร. (0) 2118-1000
แฟกซ์ (0) 2670-2270
ส่วนบริการ โทร. (0) 2670-0277



C. Certificate of Works



บริษัท ซาลเมค เพาเวอร์ จำกัด / SALMEC POWER CO.,LTD.

เลขที่ 403/4 ถ.ประชาสรรค์ ต.หน้าเมือง อ.เมืองฉะเชิงเทรา จ.ฉะเชิงเทรา 24000

โทรศัพท์: 038-512369-70, 081-816-1207 แฟกซ์: 038-518773 เว็บไซต์: www.salmecpower.com



Okitsumo International (Asia) Co.,Ltd.

บริษัท โอคิซึโมะ อินเตอร์เนชั่นแนล (เอเชีย) จำกัด

Head Office 220 Moo 7 The Tum District, Srimahaphot, Prachinburi 25140 Thailand
สำนักงานใหญ่ 220 หมู่ 7 ตำบลท่าตม อำเภอศรีมหาโพธิ์ จังหวัดปราจีนบุรี 25140
Tel : 0-3720-8594-8, 0-3721-0868-9 Fax : 0-3720-8599
Branch 00002 220/1 Moo 7 The Tum District, Srimahaphot, Prachinburi 25140 Thailand
สาขา 00002 220/1 หมู่ 7 ตำบลท่าตม อำเภอศรีมหาโพธิ์ จังหวัดปราจีนบุรี 25140
Tax ID : 0105539107381 Tel : 0-37208694-5, 0-37210870-1 Fax : 0-3720-8599



หนังสือรับรองผลงาน

หนังสือฉบับนี้บริษัท โอคิซึโมะ อินเตอร์เนชั่นแนล (เอเชีย) จำกัด ให้ไว้เพื่อรับรองว่า บริษัท ซาลเมค เพาเวอร์ จำกัด สำนักงานตั้งอยู่เลขที่ 403/4 ถนนประชาสรรค์ ตำบลหน้าเมือง อำเภอเมืองฉะเชิงเทรา จังหวัดฉะเชิงเทรา 24000 เลขที่เสียภาษี 0245551000239 ได้รับจ้างทำงานติดตั้งระบบป้องกันฟ้าผ่า อาคารคลังสินค้า WH-RM และอาคารคลังสินค้า WH-FG ตามสัญญาเลขที่ SAL-C-003/2566 ของบริษัท โอคิซึโมะ อินเตอร์เนชั่นแนล (เอเชีย) จำกัด ตั้งอยู่เลขที่ 220 หมู่ 7 ตำบลท่าตม อำเภอศรีมหาโพธิ์ จังหวัดปราจีนบุรี 25140 มูลค่าตามสัญญาเป็นจำนวนเงิน 868,840.00 บาท (แปดแสนหกหมื่นแปดพันแปดร้อยสี่สิบบาทถ้วน) รวมภาษีมูลค่าเพิ่มแล้ว

ทั้งนี้บริษัท ซาลเมค เพาเวอร์ จำกัด ได้ทำงานแล้วเสร็จตามสัญญาเมื่อวันที่ 10 มิถุนายน 2566 โดยมีการตรวจรับงานเป็นที่เรียบร้อยแล้วเป็นไปตามรายการงานติดตั้งระบบป้องกันฟ้าผ่า อาคารคลังสินค้า WH-RM และอาคารคลังสินค้า WH-FG ตามสัญญาจ้างทุกประการ ขณะนี้อยู่ระหว่างการรับประกันผลงานตามสัญญาจึงออกหนังสือรับรองผลงานฉบับนี้ให้ไว้เป็นหลักฐาน

ให้ไว้ ณ วันที่ 23 เดือน พฤศจิกายน พ.ศ. 2566

ลงชื่อ

(Mr. Hideya Yoshida)

General Manager

ลงชื่อ

(Mr. Utai Soipa)

Project





บริษัท ซาลเมค เพาเวอร์ จำกัด / SALMEC POWER CO.,LTD.

เลขที่ 403/4 ถ.ประชาสรรค์ ต.หน้าเมือง อ.เมืองฉะเชิงเทรา จ.ฉะเชิงเทรา 24000

โทรศัพท์: 038-512369-70, 081-816-1207 แฟกซ์: 038-518773 เว็บไซต์: www.salmeccpower.com

ที่ ฉช. 000043



สำนักงานทะเบียนหุ้นส่วนบริษัทจังหวัดฉะเชิงเทรา
กรมพัฒนาธุรกิจการค้า กระทรวงพาณิชย์

หนังสือรับรอง

ขอรับรองว่าบริษัทนี้ ได้จดทะเบียนเป็นนิติบุคคล ตามประมวลกฎหมายแพ่งและพาณิชย์
เมื่อวันที่ 31 มกราคม 2551 ทะเบียนนิติบุคคลเลขที่ 0245551000239

ปรากฏข้อความในรายการตามเอกสารทะเบียนนิติบุคคล ณ วันออกหนังสือนี้ ดังนี้

1. ชื่อบริษัท บริษัท ซาลเมค เพาเวอร์ จำกัด
2. กรรมการของบริษัทมี 1 คน ตามรายชื่อต่อไปนี้
 1. นายอภิชาติ สอนใส/
3. จำนวนหรือชื่อกรรมการซึ่งลงชื่อผูกพันบริษัทได้คือ กรรมการหนึ่งคนลงลายมือชื่อ
และประทับตราสำคัญของบริษัท/
- 4.ทุนจดทะเบียน 5,000,000.00 บาท / ห้าล้านบาทถ้วน/
5. สำนักงานใหญ่ ตั้งอยู่เลขที่ 403/4 ถนนประชาสรรค์ ตำบลหน้าเมือง อำเภอเมืองฉะเชิงเทรา จังหวัดฉะเชิงเทรา/
6. วัตถุประสงค์ของบริษัทมี 38 ข้อ ดังปรากฏในสำเนาเอกสารแนบท้ายหนังสือรับรองนี้ จำนวน 3 แผ่น โดยมีลายมือชื่อ

นายทะเบียนซึ่งรับรองเอกสารเป็นสำคัญ

ออกให้ ณ วันที่ 6 เดือน มกราคม พ.ศ. 2569

(นายอารีย์ จึงอุตมสุข)

นายทะเบียน

คำเตือน : ผู้ใช้ควรตรวจสอบข้อความที่ปรากฏบนหนังสือรับรองฉบับนี้ทุกครั้ง

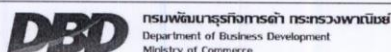

ก้าวสู่อนาคต
สู่ยุคดิจิทัล

Leading Business
Towards Digital
Transformation



จัดพิมพ์ เมื่อเวลา 10:19 น.

Ref:692400215000043

1/5





บริษัท ซาลเมค เพาเวอร์ จำกัด / SALMEC POWER CO.,LTD.

เลขที่ 403/4 ถ.ประชาสรรค์ ต.หน้าเมือง อ.เมืองฉะเชิงเทรา จ.ฉะเชิงเทรา 24000

โทรศัพท์: 038-512369-70, 081-816-1207 แฟกซ์: 038-518773 เว็บไซต์: www.salmecpower.com



ที่ ฉข. 000043

สำนักงานทะเบียนหุ้นส่วนบริษัทจังหวัดฉะเชิงเทรา
กรมพัฒนาธุรกิจการค้า กระทรวงพาณิชย์

หนังสือรับรอง

ขอควรทราบ ประกอบหนังสือรับรอง ฉบับที่ ฉข. 000043

- นิติบุคคลนี้ได้ส่งงบการเงินปี 2567
- หนังสือนี้รับรองเฉพาะข้อความที่ห้าง/บริษัทได้นำมาจดทะเบียนไว้เพื่อผลทางกฎหมายเท่านั้น ข้อเท็จจริงเป็นสิ่งที่ควรหาไว้พิจารณาฐานะ
- นายทะเบียนอาจเพิกถอนการจดทะเบียน ถ้าปรากฏว่าข้อความอันเป็นสาระสำคัญของจดทะเบียนไม่ถูกต้อง หรือเป็นเท็จ





บริษัท ซาลเมค เพาเวอร์ จำกัด / SALMEC POWER CO.,LTD.

เลขที่ 403/4 ถ.ประชาสรรค์ ต.หน้าเมือง อ.เมืองฉะเชิงเทรา จ.ฉะเชิงเทรา 24000

โทรศัพท์: 038-512369-70, 081-816-1207 แฟกซ์: 038-518773 เว็บไซต์: www.salmecpower.com

ที่ ฉธ. 000043

ออกให้ ณ วันที่ 6 เดือน มกราคม พ.ศ. 2569

บริษัท ซาลเมค เพาเวอร์ จำกัด

ว.2

รายละเอียดวัตถุประสงค์

วัตถุประสงค์ทั่วไป

- (1) ซื้อ จัดทำ รับ เช่า เช่าซื้อ ถิ่นกรรมสิทธิ์ ครอบครอง ปรับปรุง ใช้ และการจัดการโดยประการอื่น ซึ่งทรัพย์สินใดๆ ตลอดจนดอกผลของทรัพย์สินนั้น
- (2) ขาย โอน จำนอง จำนำ แลกเปลี่ยน และจำหน่ายทรัพย์สินโดยประการอื่น
- (3) เป็นนายหน้า ตัวแทน ตัวแทนค้าต่างในกิจการและธุรกิจทุกประเภท เว้นแต่ในธุรกิจประกันภัย การหาสมาชิกให้สมาคม และการค้าหลักทรัพย์
- (4) กู้ยืมเงิน เบิกเงินเกินบัญชีจากธนาคาร นิติบุคคล หรือสถาบันการเงินอื่น และให้กู้ยืมเงินหรือให้เครดิตด้วยวิธีการอื่น โดยจะมีหลักประกันหรือไม่ก็ตาม รวมทั้งการรับ ออก โอน และสลักหลังตัวเงิน หรือตราสารที่เปลี่ยนมือได้อย่างอื่น เว้นแต่ในธุรกิจธนาคาร ธุรกิจเงินทุน และธุรกิจเครดิตฟองซิเออร์
- (5) ทำการจัดตั้งสำนักงานสาขาหรือแต่งตั้งตัวแทน ทั้งภายในและภายนอกประเทศ
- (6) เข้าเป็นหุ้นส่วนจำกัดความรับผิดชอบในห้างหุ้นส่วนจำกัด เป็นผู้ถือหุ้นในบริษัทจำกัด และบริษัทมหาชนจำกัด
- วัตถุประสงค์ประกอบธุรกิจบริการ
- (7) ประกอบกิจการรับเหมาก่อสร้างอาคาร อาคารพาณิชย์ อาคารที่พักอาศัย สถานที่พักการ ถนน สะพาน เขื่อน อุโมงค์ และงานก่อสร้างอย่างอื่นทุกชนิด รวมทั้งรับทำงานโยธาทุกประเภท
- (8) ประกอบกิจการโรงแรม ภัตตาคาร บาร์ ไนท์คลับ
- (9) ประกอบกิจการขนส่งและขนถ่ายสินค้า และคนโดยสารทั้งทางบก ทางน้ำ ทางอากาศ ทั้งภายในประเทศ และระหว่างประเทศ รวมทั้งรับบริการนำของออกจากรัฐหรือตามพิธีศุลกากรและการจัดระวางการขนส่งทุกชนิด
- (10) ประกอบกิจการบริการจัดเก็บ รวบรวม จัดทำ จัดพิมพ์และเผยแพร่สถิติ ข้อมูลในทางเกษตรกรรม อุตสาหกรรม พาณิชยกรรม การเงิน การตลาด รวมทั้งวิเคราะห์และประเมินผลในการดำเนินธุรกิจ
- (11) ประกอบกิจการบริการทางด้านกฎหมาย ทางบัญชี ทางวิศวกรรม ทางสถาปัตยกรรม รวมทั้งกิจการโฆษณา
- (12) ประกอบธุรกิจบริการรับคำปรึกษาหารือสิน ความรับผิดชอบ และการปฏิบัติตามสัญญาของบุคคลอื่น รวมทั้งรับบริการคำปรึกษาบุคคล ซึ่งเดินทางเข้ามาในประเทศหรือเดินทางออกไปต่างประเทศตามกฎหมายว่าด้วยคนเข้าเมือง กฎหมายว่าด้วยภาษีอากร และกฎหมายอื่น
- (13) ประกอบธุรกิจบริการรับเป็นที่ปรึกษาและให้คำแนะนำปัญหาเกี่ยวกับด้านบริหารงานพาณิชยกรรม อุตสาหกรรม รวมทั้งปัญหาการผลิตการตลาดและจัดจำหน่าย
- (14) ประกอบธุรกิจบริการรับเป็นผู้จัดการและดูแลผลประโยชน์ เก็บผลประโยชน์และจัดการทรัพย์สินให้บุคคลอื่น
- (15) ประกอบกิจการโรงพยาบาลเอกชน สถานพยาบาล รักษาคนไข้และผู้ป่วยเจ็บ
- รับทำการฝึกสอนและอบรมทางด้านวิชาการเกี่ยวกับการแพทย์ การอนามัย
- (16) ประกอบกิจการจัดสร้างและจัดจำหน่ายภาพยนตร์ โรงภาพยนตร์ และโรงมหรสพอื่น สถานพักตากอากาศ สนามกีฬา สระว่ายน้ำ โบว์ลิ่ง
- (17) ประกอบกิจการให้บริการซ่อมแซม บำรุงรักษา ตรวจสอบ อดัดฉีด พ่นน้ำยาแก๊สน้ำสำหรับยานพาหนะทุกประเภท รวมทั้งบริการติดตั้ง ตรวจสอบ และแก้ไขอุปกรณ์ ป้องกันวินาศภัยทุกประเภท
- (18) ประกอบกิจการซักผ้า ตัดผม แต่งผม เสริมสวย
- (19) ประกอบกิจการรับจ้างถ่ายรูป ล้างอัด ขยายรูป รวมทั้งเอกสาร
- (20) ประกอบกิจการสถานบริการอาบอบนวด
- (21) ประกอบกิจการประมูลเพื่อรับจ้างทำของ ตามวัตถุประสงค์ทั้งหมด ให้แก่บุคคล คณะบุคคล นิติบุคคล ส่วนราชการ และองค์การของรัฐ

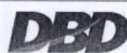

กรมพัฒนาธุรกิจการค้า กระทรวงพาณิชย์
Department of Business Development
Ministry of Commerce

ก้าวสู่อนาคต
สู่ดิจิทัล

Leading Business
Towards Digital
Transformation



จัดพิมพ์ เมื่อเวลา 10:19 น.

Ref:692400215000043

3/5



D. Company Registration



บริษัท ซาลเมค เพาเวอร์ จำกัด / SALMEC POWER CO.,LTD.

เลขที่ 403/4 ถ.ประชาสรรค์ ต.หน้าเมือง อ.เมืองฉะเชิงเทรา จ.ฉะเชิงเทรา 24000

โทรศัพท์: 038-512369-70, 081-816-1207 แฟกซ์: 038-518773 เว็บไซต์: www.salmecpower.com

ที่ ฉธ. 000043

ออกให้ ณ วันที่ 6 เดือน มกราคม พ.ศ. 2569

บริษัท ซาลเมค เพาเวอร์ จำกัด

วัตถุประสงค์ของ ห้างหุ้นส่วน/บริษัท นี้ มี.....38.....ข้อ ดังนี้

(22) .ประกอบกิจการบริการรับออกแบบ ติดตั้งวางระบบไฟฟ้า ระบบประปา ระบบปรับอากาศ

รวมถึงระบบสุขาภิบาลและระบบโทรศัพท์การติดต่อสื่อสาร ตลอดจนรับซ่อมแซมระบบคังกล่าว ภายในอาคารและภายนอกอาคาร อาคารพาณิชย์ อาคารที่พักอาศัย สถานที่ทำการต่างๆ รวมทั้งจำหน่ายอะไหล่และอุปกรณ์ของสินค้าระบบคังกล่าวข้างต้น

(23) ประกอบกิจการรับออกแบบและติดตั้งวงจรไฟฟ้า สวิตซ์บอร์ด ตู้ไฟฟ้า

(24) ประกอบกิจการค้าขายรักษาและป้องกันโรค สำหรับคนและสัตว์ ผลิตภัณฑ์เสริมอาหาร เครื่องเวชภัณฑ์ เภมิกภัณฑ์ เครื่องมือแพทย์และเภสัชกรรม ไม้ ยาปราบศัตรูพืช ยาบำรุงพืชและสัตว์ทุกชนิด เครื่องมือเครื่องใช้ในทางวิทยาศาสตร์

(25) ประกอบกิจการค้าค้า ค้าย เครื่องนุ่งห่ม เสื้อผ้าสำเร็จรูป เครื่องแต่งกาย เครื่องประดับ เครื่องสำอางค์ เครื่องใช้และเครื่องมือเสริมความงาม และเครื่องอุปโภคอื่น

(26) ประกอบกิจการค้าทอง นาก เงิน เพชร พลอย และอัญมณีอื่นรวมทั้งจัดทำเพิ่มเติมสิ่งดังกล่าว

(27) ประกอบกิจการค้ากระดาษ เครื่องเขียน แบบเขียน แบบพิมพ์ หนังสือ อุปกรณ์การเขียน เครื่องคำนวณ เครื่องพิมพ์

อุปกรณ์การพิมพ์ สิ่งพิมพ์ หนังสือพิมพ์ ตู้เก็บเอกสาร และเครื่องใช้สำนักงานทุกชนิด

(28) ประกอบกิจการ ค้าวัสดุก่อสร้าง อุปกรณ์เครื่องมือ เครื่องใช้ในการก่อสร้าง เครื่องมือช่างทุกประเภท ที เครื่องมือทาสี เครื่องตกแต่งอาคารทุกชนิด

(29) ประกอบกิจการค้าพลาสติก หรือสิ่งอื่นที่มีลักษณะคล้ายคลึงกัน ทั้งที่อยู่ในสภาพวัตถุดิบหรือสำเร็จรูป

(30) ประกอบกิจการค้ายางคียบ ยางแผ่นหรือยางชนิดอื่น อันผลิตขึ้นหรือได้มาจากส่วนใดส่วนหนึ่งของต้นยางพารา รวมตลอดถึงยางเทียม สิ่งทำเทียม วัตถุ หรือสินค้าดังกล่าว โดยกรรมวิธีทางวิทยาศาสตร์

(31) ประกอบกิจการ ทำนา ทำสวน ทำไร่ ทำนาเกลือ ทำป่าไม้ ทำสวนยาง เลี้ยงสัตว์ และกิจการคอกปศุสัตว์

(32) ประกอบกิจการ โรงพิมพ์ รับทำหนังสือ พิมพ์หนังสือจำหน่าย และออกหนังสือพิมพ์

(33) ประกอบกิจการ โรงน้ำแข็ง

(34) ประกอบกิจการประมง แปะปลา สะพานปลา

ประกอบกิจการระเบิดหิน และย้อยหิน



กรมพัฒนาธุรกิจการค้า กระทรวงพาณิชย์
Department of Business Development
Ministry of Commerce

ก้าวสู่ธุรกิจ
สู่ดิจิทัล

Leading Business
Towards Digital
Transformation



จัดพิมพ์ เมื่อเวลา 10:19 น.

Ref:692400215000043

4/5



D. Company Registration



บริษัท ซาลเมค เพาเวอร์ จำกัด / SALMEC POWER CO.,LTD.

เลขที่ 403/4 ถ.ประชาสรรค์ ต.หน้าเมือง อ.เมืองฉะเชิงเทรา จ.ฉะเชิงเทรา 24000

โทรศัพท์: 038-512369-70, 081-816-1207 แฟกซ์: 038-518773 เว็บไซต์: www.salmeccpower.com

ที่ ฉช. 000043

ออกให้ ณ วันที่ 6 เดือน มกราคม พ.ศ. 2569

บริษัท ซาลเมค เพาเวอร์ จำกัด

วัตถุประสงค์ของ ห้างหุ้นส่วนบริษัท นี้ มี.....38.....ข้อ ดังนี้

(36) .ประกอบกิจการ นำเข้ามาจำหน่ายในประเทศและส่งออกไปจำหน่ายยังต่างประเทศตั้งแต่วันที่ ๑๕ ตุลาคม ที่กำหนด

ไว้ในวัตถุประสงค์

(37) ประกอบกิจการ โรงถลุง โรงหล่อ โรงงานโซลาร์ และอื่น ๆ โรงงานก่อสร้างรถยนต์ โรงงานผลิตเซรามิก

และเครื่องเคือบ โรงงานผลิตเครื่องปั้นดินเผา โรงงานสกัดน้ำมันพืช โรงงานกระดาษ โรงงานกระสอบ โรงงานทอผ้า

โรงงานปั้นผ้า โรงงานย้อมและพิมพ์ถวดยาสี โรงงานผลิตเหล็ก โรงหล่อและกลึงโลหะ โรงงานผลิตบานประตูและ

หน้าต่าง โรงงานแก้ว โรงงานผลิตเครื่องปั้น โรงงานหล่อยาง โรงงานประกอบรถยนต์

(38) การตรวจสอบและรับรอรระบบไฟฟ้าและบริเวณทั่วไป

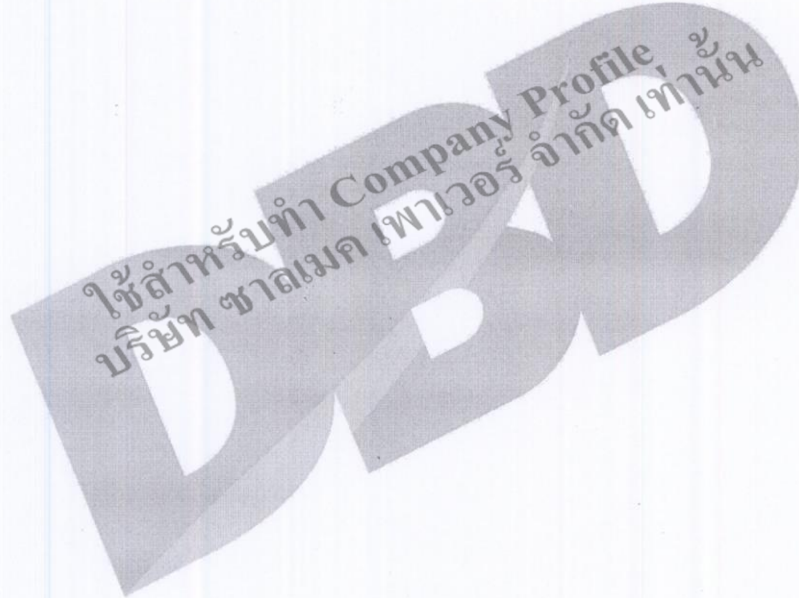

กรมพัฒนาธุรกิจการค้า กระทรวงพาณิชย์
Department of Business Development
Ministry of Commerce

ก้าวสู่มาตรฐาน
สู่ยุคดิจิทัล

Leading Business
Towards Digital
Transformation



จัดพิมพ์ เมื่อเวลา 10:19 น.

Ref:692400215000043

5/5



D. Company Registration



บริษัท ซาลเมค เพาเวอร์ จำกัด / SALMEC POWER CO.,LTD.

เลขที่ 403/4 ถ.ประชาสรรค์ ต.หน้าเมือง อ.เมืองฉะเชิงเทรา จ.ฉะเชิงเทรา 24000

โทรศัพท์: 038-512369-70, 081-816-1207 แฟกซ์: 038-518773 เว็บไซต์: www.salmeccpower.com

เลขประจำตัวผู้เสียภาษีอากร 0-2459-51000-23-9

ภ.พ.20
ใบทะเบียนภาษีมูลค่าเพิ่ม

กรมสรรพากร

ชื่อผู้ประกอบการ บริษัท ซาลเมค เพาเวอร์ จำกัด

ชื่อสถานประกอบการ บริษัท ซาลเมค เพาเวอร์ จำกัด

เป็น สำนักงานใหญ่ สาขาที่

ตั้งอยู่: อาคาร..... ห้องเลขที่..... ชั้นที่.....

หมู่บ้าน..... เลขที่ 403/4

หมู่ที่..... ตรอก/ซอย..... ถนน ประชาสรรค์

ตำบล/แขวง หน้าเมือง อำเภอ/เขต เมืองฉะเชิงเทรา

จังหวัด ฉะเชิงเทรา รหัสไปรษณีย์ 24000 โทรศัพท์.....

วันที่ให้เป็นผู้ประกอบการจดทะเบียน 31 มกราคม 2551

ออกให้เมื่อวันที่ 20 ก.ย. 2556

ผู้ออกทะเบียน.....
(นายชวลิต ชื่นจิตศิริ)
ตำแหน่ง สรรพากรพื้นที่ฉะเชิงเทรา

คำเตือน
ใบทะเบียนภาษีมูลค่าเพิ่มนี้ใช้โดยผู้ประกอบการและกระดานประกอบการที่ระบุไว้เท่านั้น และต้องแสดงไว้ในที่เปิดเผยซึ่งมิได้ระบุในสถานประกอบการ
เป็นรายละเอียดประกอบการค้าขาย ถูกทำลาย ถูกทำลาย หรือชำรุดในสาระสำคัญ ต้องยื่นคำขอรับใบแทนภายใน 15 วัน นับแต่วันที่ทราบถึงการสูญหาย ถูกทำลายหรือชำรุด หากฝ่าฝืนอาจได้รับโทษตามกฎหมาย

05240010-25560622-1-99-000534 ภพ09-05240010-05240010-1-99-25560622-0-0-0006-33 05240000



D. Company Registration



บริษัท ซาลเมค เพาเวอร์ จำกัด / SALMEC POWER CO.,LTD.

เลขที่ 403/4 ถ.ประชาสรรค์ ต.หน้าเมือง อ.เมืองฉะเชิงเทรา จ.ฉะเชิงเทรา 24000

โทรศัพท์: 038-512369-70, 081-816-1207 แฟกซ์: 038-518773 เว็บไซต์: www.salmeccpower.com

THAI
SME-GP

ที่ 36674/2568



หนังสือรับรองการขึ้นทะเบียนผู้ประกอบการ SME
เพื่อการจัดซื้อจัดจ้างภาครัฐ (THAI SME-GP)

สำนักงานส่งเสริมวิสาหกิจ
ขนาดกลางและขนาดย่อม
ศูนย์ราชการเฉลิมพระเกียรติ
80 พรรษา (อาคารซี)
ถนนแจ้งวัฒนะ เขตหลักสี่
กรุงเทพฯ 10210

สำนักงานส่งเสริมวิสาหกิจขนาดกลางและขนาดย่อม (สสว.) ขอรับรองว่า

นาย อภิชาติ สอนใส

ชื่อสถานประกอบการ บริษัท ซาลเมค เพาเวอร์ จำกัด

ภาคธุรกิจ: ภาคบริการ

ขนาดธุรกิจ: ขนาดย่อม (SMALL)

ผู้ประกอบการ	เลขทะเบียน	
นิติบุคคล	เลขทะเบียนพาณิชย์	0245551000239
	หรือเลขประจำตัวผู้เสียภาษีอากร	
	วันที่อนุมัติ	1 กรกฎาคม 2568

เป็นผู้ประกอบการวิสาหกิจขนาดกลางและขนาดย่อม (SME) ที่ได้ขึ้นบัญชีรายการ
พัสดุ และบัญชีรายชื่อไว้กับสำนักงานส่งเสริมวิสาหกิจขนาดกลางและขนาดย่อม (สสว.) ตาม
ข้อกำหนดในกฎกระทรวงกำหนดพัสดุและวิธีการจัดซื้อจัดจ้างพัสดุที่รัฐต้องการส่งเสริมหรือ
สนับสนุน (ฉบับที่ 2) พ.ศ. 2563 เมื่อวันที่ 1 กรกฎาคม 2568 และมีผลจนถึงวันที่ 30
มิถุนายน 2569

นายวิริยะ แก้วกอ

รองผู้อำนวยการ

สำนักงานส่งเสริมวิสาหกิจขนาดกลางและขนาดย่อม

นายทะเบียน

หมายเหตุ: กรณีผู้ประกอบการเป็นนิติบุคคล พิจารณาการเป็นวิสาหกิจขนาดกลางและขนาดย่อม
ตามกฎหมายกระทรวงกำหนดลักษณะของวิสาหกิจขนาดกลางและขนาดย่อม พ.ศ. 2562
และตามรายได้ที่ระบุไว้ในการเงินของผู้ประกอบการ ปี 2567



สแกน QR Code เพื่อตรวจสอบข้อมูลหนังสือรับรองการขึ้นทะเบียนผู้ประกอบการ SME



D. Company Registration



บริษัท ซาลเมค เพาเวอร์ จำกัด / SALMEC POWER CO.,LTD.

เลขที่ 403/4 ถ.ประชาสรรค์ ต.หน้าเมือง อ.เมืองฉะเชิงเทรา จ.ฉะเชิงเทรา 24000

โทรศัพท์: 038-512369-70, 081-816-1207 แฟกซ์: 038-518773 เว็บไซต์: www.salmeccpower.com

e-GP 03-0102	วันที่แจ้งลงทะเบียน 20/07/2556																	
แบบแสดงการลงทะเบียนในระบบ e-GP																		
ลำดับการลงทะเบียน M-2556-038033	วันที่อนุมัติ 24/07/2556																	
วันที่เริ่มใช้งาน 24/07/2556																		
สำหรับผู้ประกอบการที่จะทำธุรกรรมกับภาครัฐ																		
1.เลขประจำตัวผู้เสียภาษีอากร(0245551000239) ประเภทผู้ประกอบการ นิติบุคคล 2.ชื่อสถานประกอบการ บริษัท ซาลเมค เพาเวอร์ จำกัด ชื่อภาษาอังกฤษ (ถ้ามี) SALMEC POWER CO.,LTD. 3.ที่ตั้งสำนักงาน : อาคาร ชั้นที่ หมู่บ้าน เลขที่ 403/4 หมู่ที่ ตรอก/ซอย ถนน ประชาสรรค์ ตำบล/แขวง หน้าเมือง อำเภอ/เขต เมืองฉะเชิงเทรา จังหวัด ฉะเชิงเทรา รหัสไปรษณีย์ 24000 โทรศัพท์ 0818161207 อีเมล RONNACHAI.S@SALMECCPOWER.COM																		
4.กรณีบุคคลธรรมดา (เลขประจำตัวประชาชน -) วัน/เดือน/ปีเกิด สัญชาติ 5.กรณีนิติบุคคล ทะเบียนนิติบุคคลเลขที่ 0245551000239 วันเดือนปีที่จดทะเบียน 31/01/2551 จดทะเบียนที่ ทุน (1) เงินทุนจดทะเบียน 5000000.00 (บาท) (2) ทุนจดทะเบียนที่ชำระแล้ว 5000000.00 (บาท)	6.ประเภทของการประกอบกิจการ <table border="0"> <tr> <td>ประเภทกิจการ</td> <td>ประเภทสินค้าและบริการ</td> </tr> <tr> <td><input type="checkbox"/> ผลิต</td> <td><input type="checkbox"/> วัสดุครุภัณฑ์</td> </tr> <tr> <td><input type="checkbox"/> ส่งออก</td> <td><input checked="" type="checkbox"/> ที่ดินและสิ่งก่อสร้าง</td> </tr> <tr> <td><input type="checkbox"/> ขายส่ง</td> <td><input checked="" type="checkbox"/> จ้างก่อสร้าง</td> </tr> <tr> <td><input type="checkbox"/> ขายปลีก</td> <td><input checked="" type="checkbox"/> จ้างเหมา</td> </tr> <tr> <td><input checked="" type="checkbox"/> ให้บริการ</td> <td><input checked="" type="checkbox"/> เช่า</td> </tr> <tr> <td></td> <td><input type="checkbox"/> จ้างที่ปรึกษา</td> </tr> <tr> <td></td> <td><input checked="" type="checkbox"/> จ้างออกแบบและควบคุม</td> </tr> </table>		ประเภทกิจการ	ประเภทสินค้าและบริการ	<input type="checkbox"/> ผลิต	<input type="checkbox"/> วัสดุครุภัณฑ์	<input type="checkbox"/> ส่งออก	<input checked="" type="checkbox"/> ที่ดินและสิ่งก่อสร้าง	<input type="checkbox"/> ขายส่ง	<input checked="" type="checkbox"/> จ้างก่อสร้าง	<input type="checkbox"/> ขายปลีก	<input checked="" type="checkbox"/> จ้างเหมา	<input checked="" type="checkbox"/> ให้บริการ	<input checked="" type="checkbox"/> เช่า		<input type="checkbox"/> จ้างที่ปรึกษา		<input checked="" type="checkbox"/> จ้างออกแบบและควบคุม
ประเภทกิจการ	ประเภทสินค้าและบริการ																	
<input type="checkbox"/> ผลิต	<input type="checkbox"/> วัสดุครุภัณฑ์																	
<input type="checkbox"/> ส่งออก	<input checked="" type="checkbox"/> ที่ดินและสิ่งก่อสร้าง																	
<input type="checkbox"/> ขายส่ง	<input checked="" type="checkbox"/> จ้างก่อสร้าง																	
<input type="checkbox"/> ขายปลีก	<input checked="" type="checkbox"/> จ้างเหมา																	
<input checked="" type="checkbox"/> ให้บริการ	<input checked="" type="checkbox"/> เช่า																	
	<input type="checkbox"/> จ้างที่ปรึกษา																	
	<input checked="" type="checkbox"/> จ้างออกแบบและควบคุม																	
<input checked="" type="checkbox"/> กรณีผู้ลงทะเบียนลงข้อมูลหรือรูปภาพที่ไม่เหมาะสมในระบบการจัดซื้อจัดจ้างภาครัฐ จะถูกลบโทษเป็นผู้ใช้งาน <input checked="" type="checkbox"/> กรณีผู้ลงทะเบียนกระทำการใดๆอันเป็นการล่วงละเมิดสิทธิในทรัพย์สินทางปัญญา ผู้ลงทะเบียนจะต้องรับผิดชอบแต่เพียงผู้เดียว																		
หมายเหตุ : แบบแสดงการลงทะเบียนในระบบ e-GP สามารถนำไปยื่นพร้อมเอกสารการเสนอราคา กับหน่วยงานภาครัฐ ตั้งแต่วันที่ 1 เมษายน 2555 เป็นต้นไป สำหรับการจัดซื้อจัดจ้างที่มีมูลค่าตั้งแต่ 2,000,000 บาท (สองล้านบาท) ขึ้นไป ทั้งนี้เพื่อให้เป็นไปตามประกาศคณะกรรมการป้องกันและปราบปรามการทุจริตแห่งชาติ เรื่องหลักเกณฑ์และวิธีการจัดทำ และแสดงบัญชี รายการรับจ่ายของโครงการที่บุคคลหรือนิติบุคคลเป็นผู้สัญญา กับหน่วยงานของรัฐ พ.ศ. 2554 และแก้ไขเพิ่มเติมที่กำหนดให้ผู้ที่เข้าเป็นผู้สัญญา กับหน่วยงานภาครัฐที่สัญญา มีมูลค่าตามจำนวนเงินดังกล่าวต้องลงทะเบียนในระบบ e-GP																		
พิมพ์เมื่อวันที่ 23/02/2565 เวลา 12:30:21 น. รหัส vs2Wst																		



D. Company Registration



บริษัท ซาลเมค เพาเวอร์ จำกัด / SALMEC POWER CO.,LTD.

เลขที่ 403/4 ถ.ประชาสรรค์ ต.หน้าเมือง อ.เมืองฉะเชิงเทรา จ.ฉะเชิงเทรา 24000

โทรศัพท์: 038-512369-70, 081-816-1207 แฟกซ์: 038-518773 เว็บไซต์: www.salmeccpower.com

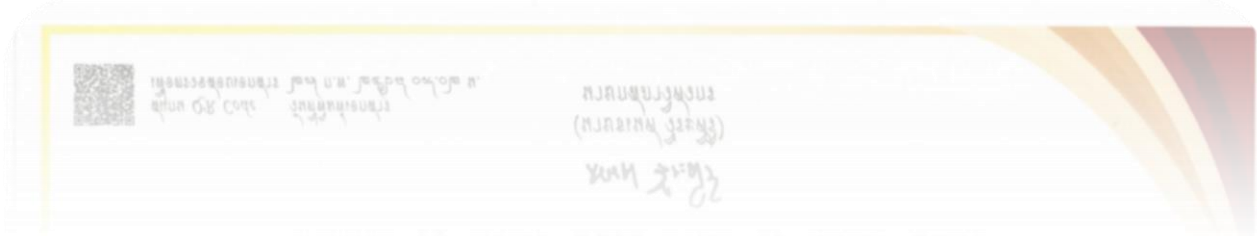



บริษัท ซาลเมค เพาเวอร์ จำกัด / SALMEC POWER CO.,LTD.

เลขที่ 403/4 ถ.ประชาสรรค์ ค.หน้าเมือง อ.เมืองฉะเชิงเทรา จ.ฉะเชิงเทรา 24000

โทรศัพท์: 038-512369-70, 081-816-1207 แฟกซ์: 038-518773 เว็บไซต์: www.salmeccpower.com

Customer/Owner บริษัท อาร์เซลิก อิตาซี โฮม แอปพลายแอนซ์ (ประเทศไทย) จำกัด
Location นิคมอุตสาหกรรมภินทรบุรี จังหวัดปราจีนบุรี

Customer/Owner บริษัท ไทยซัมซุง อิเลคโทรนิคส์ จำกัด
Location สวนอุตสาหกรรมศรีราชา จังหวัดชลบุรี

Customer/Owner บริษัท ไทยแอร์โรว์ จำกัด
Location ตำบลเสม็ดใต้ อำเภอบางคล้า จังหวัดฉะเชิงเทรา

Customer/Owner บริษัท เดอสเตอร์ จำกัด
Location ตำบลท่าตูม อำเภอศรีมหาโพธิ์ จังหวัดปราจีนบุรี

Customer/Owner โรงพยาบาลอุบลรักษ์ ธนบุรี
Location ตำบลในเมือง อำเภอเมืองอุบลราชธานี จังหวัดอุบลราชธานี

Customer/Owner โรงพยาบาลเอกชล 2
Location ตำบลเสม็ด อำเภอเมืองชลบุรี จังหวัดชลบุรี

Customer/Owner บริษัท โอคิซีโมะ อินเตอร์เนชั่นแนล (เอเชีย) จำกัด
Location ตำบลท่าตูม อำเภอศรีมหาโพธิ์ จังหวัดปราจีนบุรี

Customer/Owner บริษัท เอเวียนท์ (ประเทศไทย) จำกัด
Location ตำบลราชาเทวะ อำเภอบางพลี จังหวัดสมุทรปราการ

Customer/Owner บริษัท เว็กซ์เซล แพ็ค จำกัด
Location นิคมอุตสาหกรรมเหมราชอีสเทิร์นซีบอร์ด จังหวัดระยอง

Customer/Owner บริษัท โกลบอล เอ็นไวรอนเมนทอล เทคโนโลยี จำกัด
Location ตำบลแพรกษา อำเภอเมืองสมุทรปราการ จังหวัดสมุทรปราการ

Customer/Owner บริษัท ศานติ บรรจุกัมภ์ จำกัด
Location แขวงมีนบุรี เขตมีนบุรี จังหวัดกรุงเทพมหานคร



SALMEC POWER CO.,LTD.



SALMEC POWER COMPANY LIMITED.

EFF.2026

403/4 PRACHASAN ROAD., NA-MUANG, MUANG-CHACHOENGAO,
CHACHOENGAO 24000 THAILAND

TEL +66(0)38-512369-70

Website : www.salmecpower.com

Version 4.6.9 (Date 17 / 2 / 2026)